

4TNE82-RSR

SS387ADH

エンジン部 (4TNE82-RSR)

項目No.	項目名称	
1.	シリンダブロック	1B03
2.	ギヤケース	1B04
3.	オイルパン	1B05
4.	シリンダーヘッド&ボンネット	1B06
5.	吸気マニホールド&エアクリーナ	1B07
6.	排気マニホールド&サイレンサ	1B08
7.	カムシャフト&駆動ギヤ	1B09
8.	クランクシャフト&ピストン	1B10
9.	油圧ポンプ	1B11
10.	バランサ	1B12
11.	LOシステム	1B13
12.	CWシステム	1B14
13.	ラジエータ	1B15
14.	F.O.噴射ポンプ	1B16
15.	ガバナ	1C02
16.	FO噴射弁	1C04
17.	FOフィルタ	1C05
18.	FOタンク	1C06
19.	スターティングモータ	1C07
20.	ジェネレータ	1C08
21.	電装品	1C09

1. シリンダブロック

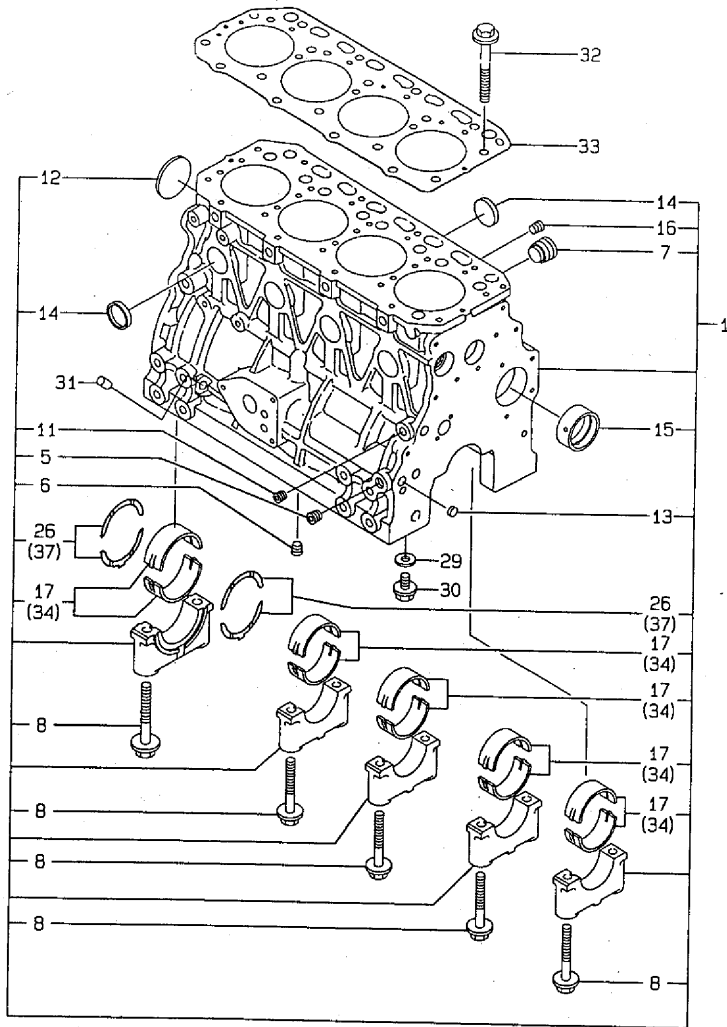

N115453

----- ヒコク -----
 (1) アンダー-サイズ (U.S=0.25) フォーピッチャス。
 (2) オーバー-サイズ (U.S=0.25) フォーピッチャス。
 (チユク) エンジンノ シヤツシヨウキ ノ コウモクNO.4 ノ
 *タイメイハツン ノ コウキチヤス。

 | 1B03 |
(1B02)
 NPC-3341

1. シリンダブロック

96.03.14
 (A)=4TNE82-RSR
 (B)=
 (C)=
 (D)=

ミタシ NO.	レベル 0	フォヒンハツコウク	フォヒン メイ	-----コスク----- (A)(B)(C)(D)	I	P/U	A	R
1	.	729459-01561	シリンダブロック ASY	1			1	
5	..	124160-01910	ワラック PT1/4	2			1	
6	..	124160-01910	ワラック PT1/4	1			1	
7	..	171051-01921	メクラワラック	1			1	
8	..	129150-02020	ホルト (メタルキヤツフ)	10			1	
11	..	23871-010000	ネシワラック PT 1/8	1			1	
12	..	27231-500000	ワラック 50	1			1	
13	..	27241-120000	ワラック 12	2			1	
14	..	27241-300000	ワラック 30	8			1	
15	..	129795-02411	フツシユ (A)	1			1	
16	..	23871-030000	ネシワラック PT 3/8	1			1	
17	..	129001-02800	メインメタル CMP	5			1	
26	..	129150-02930	スラストワラック	2			1	
29	..	23414-080000	ワラック 8	4			10	
30	.	26106-080122	ツハホルト 8x 12	4			10	
31	.	27225-100140	ウチコミワラック 10x14	1			1	
32	.	129150-01200	ワラックホルト	18			1	
33	.	129408-01330	ワラックホルト	1			1	
34	.	129150-02870	メインワラック U.S=0.25	5			1	(1
37	.	129150-02940	スラストメタル 0.S=0.25	2			1	(2

----- ヒコク -----
 (1) アンダー-サイズ (U.S=0.25) フォーピッチャス。 (1) UNDER-SIZE (U.S=0.25) PART.
 (2) オーバー-サイズ (U.S=0.25) フォーピッチャス。 (2) OVER-SIZE (0.S=0.25) PART.
 (チユク) エンジンノ シヤツシヨウキ ノ コウモクNO.4 ノ (REMARKS) "EFFECTIVE MACHINE NO." 0

*タイメイハツン ノ コウキチヤス。 ENGINE IS INDICATED ON THE ENGINE LABEL WHICH IS SHOW IN FIG.4.

N115453

2. ギヤケース

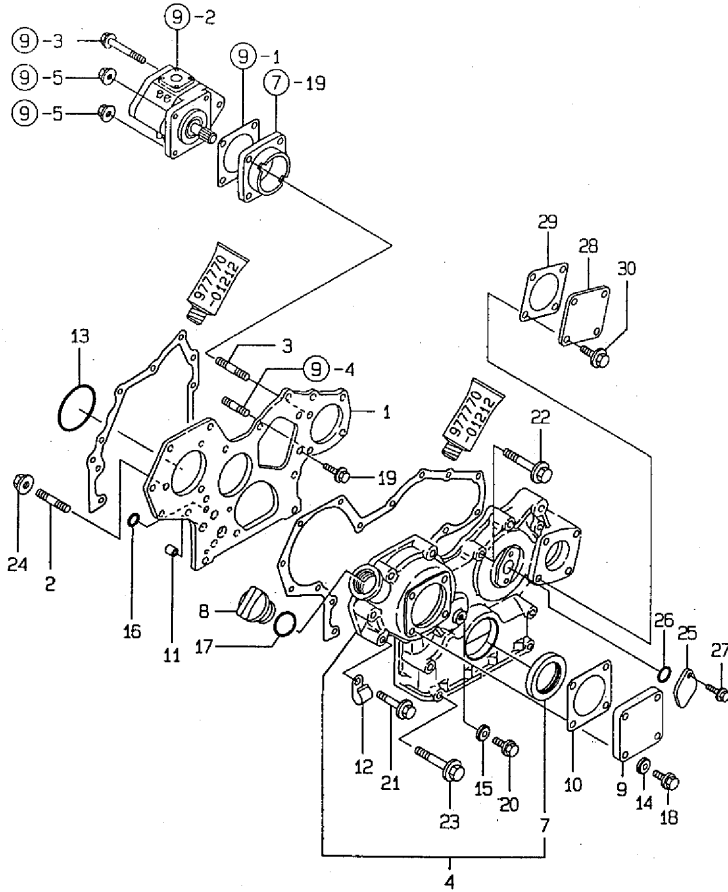

N115454

----- ヒコウ -----
 (テマシ) エンジン部分 シリツシヨウキ ノ コウモクNO.4 ノ
 キタイメイバツノ コウキテマス.

2. ギヤケース

+-----+
 | 1804 |
 | (1802) |
 +-----+
 NPC-3341

96.03.14
 (A)=4TNE82-RSR
 (B)=
 (C)=
 (D)=

ミタマシ NO.	レベル 0	フビシヨウコウ	フビシ メイ	-----コウモク----- (A)(B)(C)(D)	I	P	U	A	R
1	-	129100-01520	フランジ (ギヤケース)	1					1
2	-	121450-01560	ウエコミホルト8X22	3					1
3	-	129150-01580	ウエコミホルト 8X30	1					1
4	-	129100-01590	ギヤケース CMP	1					1
7	..	129795-01800	オイルシール	1					1
8	-	124160-01751	フタ (ホココウ)	1					1
9	-	124240-01871	メクラフタ (HO-P)	1					1
10	-	124240-01883	ハヅキン (HO-P) (ノアス)	1					1
11	-	129795-01950	ハヅキフ ノツク	2					1
12	-	129150-03100	フレツメ (フルーザツハヅキ)	1					1
13	-	121850-51960	オリコウ (FOPトリツク)	1					1
14	-	22190-080002	シールワツシヤ (コマル.ニトリル) 8	4					10
15	-	22190-080002	シールワツシヤ (コマル.ニトリル) 8	1					10
16	-	24311-000160	オリコウ 1A P 16.0	2					10
17	-	24311-000320	オリコウ 1A P 32.0	1					10
18	-	26106-080122	ツハツホルト 8X 12	4					10
19	-	26106-080162	ツハツホルト 8X 16	3					10
20	-	26106-080162	ツハツホルト 8X 16	1					10
21	-	26106-080452	ツハツホルト 8X 45	6					10
22	-	26106-080552	ツハツホルト 8X 55	3					10
23	-	26106-080852	ツハツホルト 8X 85	4					10
24	-	26366-080002	ツハツキナツツ 8	3					10
25	-	121023-01550	メクラフタ	1					1
26	-	24341-000240	オリコウ 1A S 24.0	1					10
27	-	26106-060162	ツハツホルト 6X 16	2					10
28	-	124240-01871	メクラフタ (HO-P)	1					1
29	-	124240-01883	ハヅキン (HO-P) (ノアス)	1					1
30	-	26106-080122	ツハツホルト 8X 12	4					10

----- ヒコウ -----
 (テマシ) エンジン部分 シリツシヨウキ ノ コウモクNO.4 ノ (REMARKS) "EFFECTIVE MACHINE NO." 0
 キタイメイバツノ コウキテマス. | ENGINE IS INDICATED ON THE
 | ENGINE LABEL WHICH IS SHOW
 | IN FIG.4.

N115454

3. オイルパン

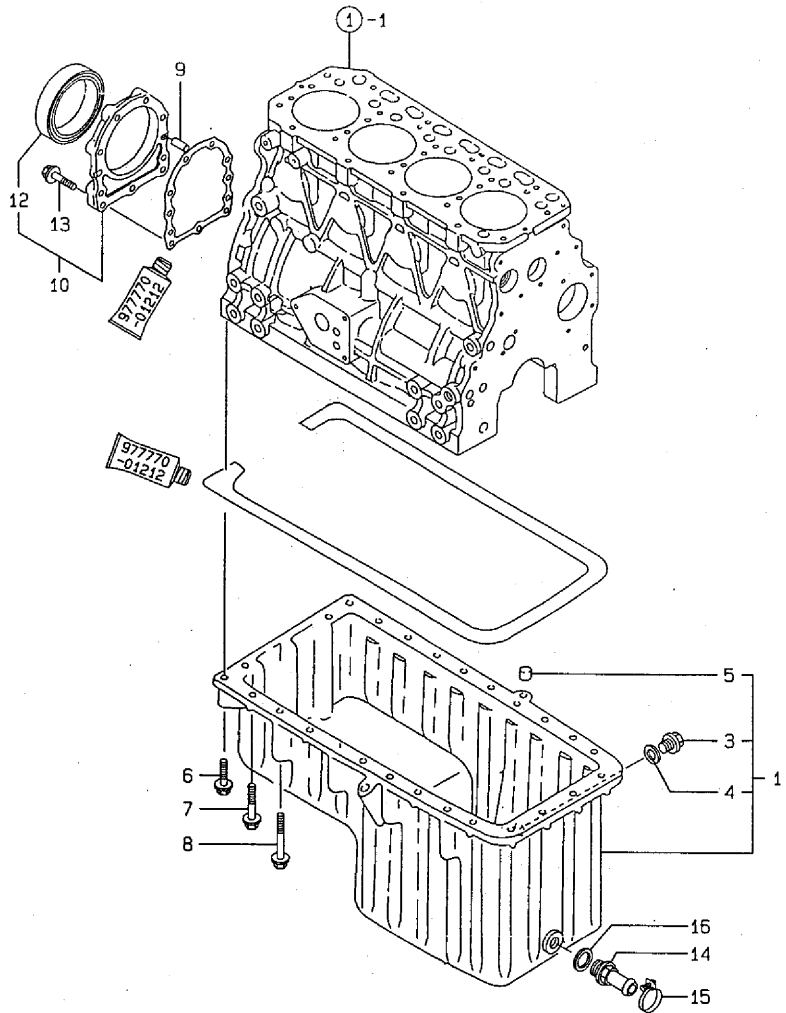

-----+
 1805
 (1802)
 -----+
 NPC-3341

3. オイルパン

96.03.14
 (A)=4TNE82-RSR
 (B)=
 (C)=
 (D)=

ミタシ NO.	レベル 0	フイレンバツヤ	フイレン メイ	-----コスク----- (A) (B) (C) (D)	I	P/U	A	R
1	-	129465-01770	オイルパン CMP	1				1
3	--	105425-01690	フイレン (16)	2				2
4	--	22190-160002	シールワツヤ (コマル.ニトリル) 16	2				1
5	--	27225-100140	ウチコミフイレン 10X14	1				1
6	-	26106-080252	ツハフイレン 8X 25	18				10
7	-	26106-080452	ツハフイレン 8X 45	4				10
8	-	26106-081202	ツハフイレン 8X120	4				10
9	-	129100-01580	ハイコクフイレン 8X16	2				1
10	-	129100-01640	オイルシールクス CMP	1				1
12	--	129795-01780	オイルシール	1				1
13	-	26106-080302	ツハフイレン 8X 30	9				10
14	-	129459-39150	ツキチ (オイル) レン	1				
15	-	129259-39950	ホースクランプ 22	1				1
16	-	22190-160002	シールワツヤ (コマル.ニトリル) 16	1				1

N115455

-----+
 ヒコウ
 (チユウ) エンジンフイレンバツヤノコウモクNO.4ノ
 キタイメイハツノコウキチニス.
 -----+

-----+
 ヒコウ
 (チユウ) エンジンフイレンバツヤノコウモクNO.4ノ (REMARKS) "EFFECTIVE MACHINE NO." 0
 キタイメイハツノコウキチニス.
 ENGINE IS INDICATED ON THE
 ENGINE LABEL WHICH IS SHOW
 IN FIG.4.
 -----+

N115455

4. シリンダーヘッド&ボンネット

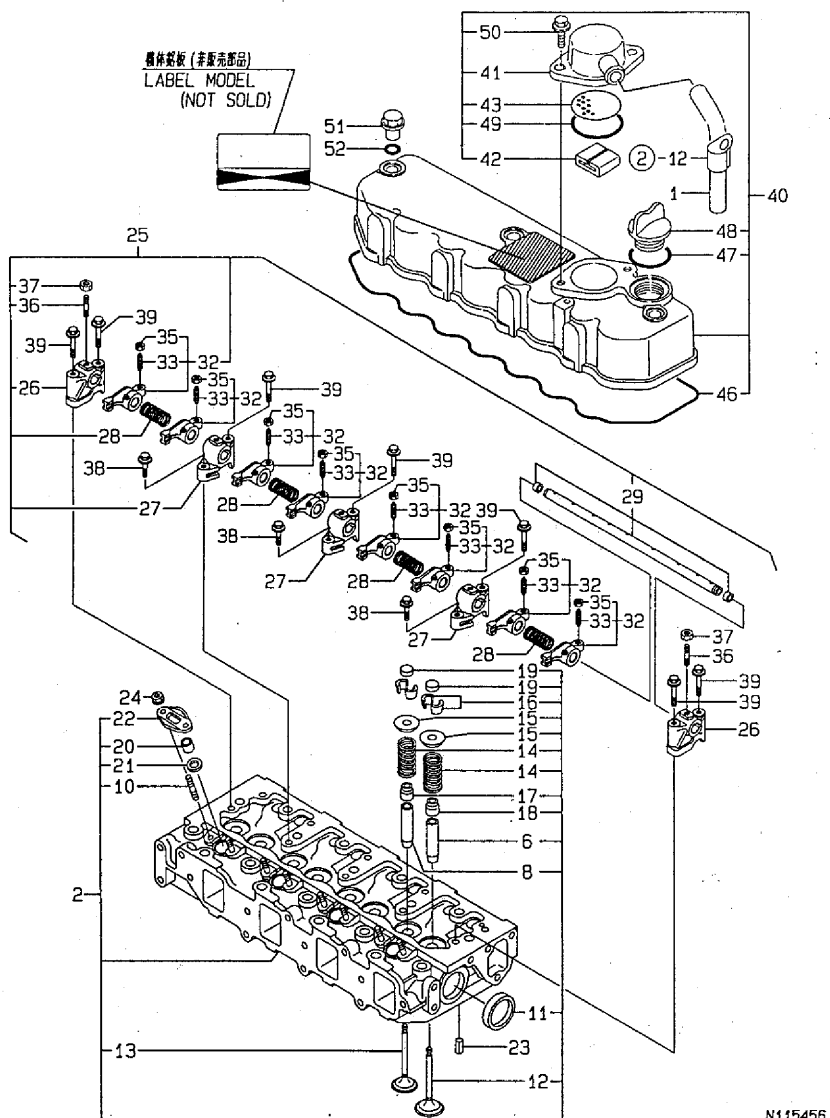

-----+
 1 1806 1
 1 (1802) 1
 -----+
 NPC-3341

4. シリンダーヘッド&ボンネット

96.03.14
 (A)=4TNE82-RSR
 (B)=
 (C)=
 (D)=

ミタツシ NO.	レベル	0	フ	ヒン	パ	ン	コ	マ	ク	フ	メ	-----コスウ-----				I	P	U	A	R
												(A)	(B)	(C)	(D)					
1	-		129150-03090	ホ	ス	10	16	X	2	T		1					1			
2	-		129407-11700	シ	リ	ン	タ	ツ			C	M	P			1				
6	..		120130-11860	ハ	ル	フ	マ	カ			S			U		1			(1)	
8	..		129150-11810	ハ	イ	キ									4				1	(1)
10	..		26216-06020	ウ	エ	コ	ミ					6	X	2	0				10	
11	..		27241-400000	ワ	ッ	カ	タ	フ				4	0			2			1	
12	..		129100-11100	ハ	ル	フ									4				1	
13	..		129100-11110	ハ	ル	フ									4				1	
14	..		129795-11120	バ	ン										8				1	
15	..		129795-11180	オ	サ										8				1	
16	..		27310-080000	コ	ツ										8				5	
17	..		121400-11340	ハ	ル	フ									4				2	
18	..		124460-11340	ハ	ル	フ									4				2	
19	..		129150-11370	キ	ヤ	ツ									8				1	
20	..		119625-11871	フ	ロ	チ									4				1	
21	..		119625-11880	ノ	ス										4				1	
22	..		119625-11900	オ	サ										4				1	
23	-		22351-060012	ス	ワ							6.0	A	X	1	2			10	
24	-		26366-060002	ツ	ハ							6			8				10	
25	-		129555-11241	バ	ン										1				1	
26	..		129155-11260	バ	ン										2				1	
27	..		129155-11270	バ	ン										3				1	
28	..		129150-11280	バ	ン										4				1	
29	..		129550-11290	バ	ン										1				1	
32	..		729402-11650	キ	ユ										8				1	
33	..		129150-11230	ア	シ										8				1	
35	..		129150-11750	ナ	ツ										8				1	
36	..		26226-080182	ウ	エ							2	0	8	X	1	8		10	
37	..		26756-080002	ト	メ							8			3				10	
38	-		26106-080252	ツ	ハ							8	X	2	5				10	
39	-		26106-080502	ツ	ハ							8	X	5	0				10	
40	-		129400-11350	ホ	ン										1				1	
41	..		129150-03020	フ	リ										1				1	
42	..		129150-03070	ハ	ッ										1				1	
43	..		129150-03080	シ	ヤ										1				1	
46	..		129550-11310	ハ	ッ										1				1	
47	..		24311-000320	オ	リ							1	A	P	3	2	0		10	
48	..		124160-01751	フ	タ							1			1				1	
49	..		24341-000500	オ	リ							1			1				10	
50	..		26106-080162	ツ	ハ							2			3				10	
51	-		124160-11360	ト	ツ							3			2				1	
52	-		24311-000120	オ	リ							3			1				10	

-----+
 (1) 機体銘板 (非販売部品)
 (チユク) エンジンシリアルナンバーの
 キタイメイバツノコウキチニス。

-----+
 (1) REPAIR PART.
 (チユク) エンジンシリアルナンバーの
 キタイメイバツノコウキチニス。 (REMARKS) "EFFECTIVE MACHINE NO." 0

N115456

N115456

Fig.5. 吸気マニホールド & エアクリーナ

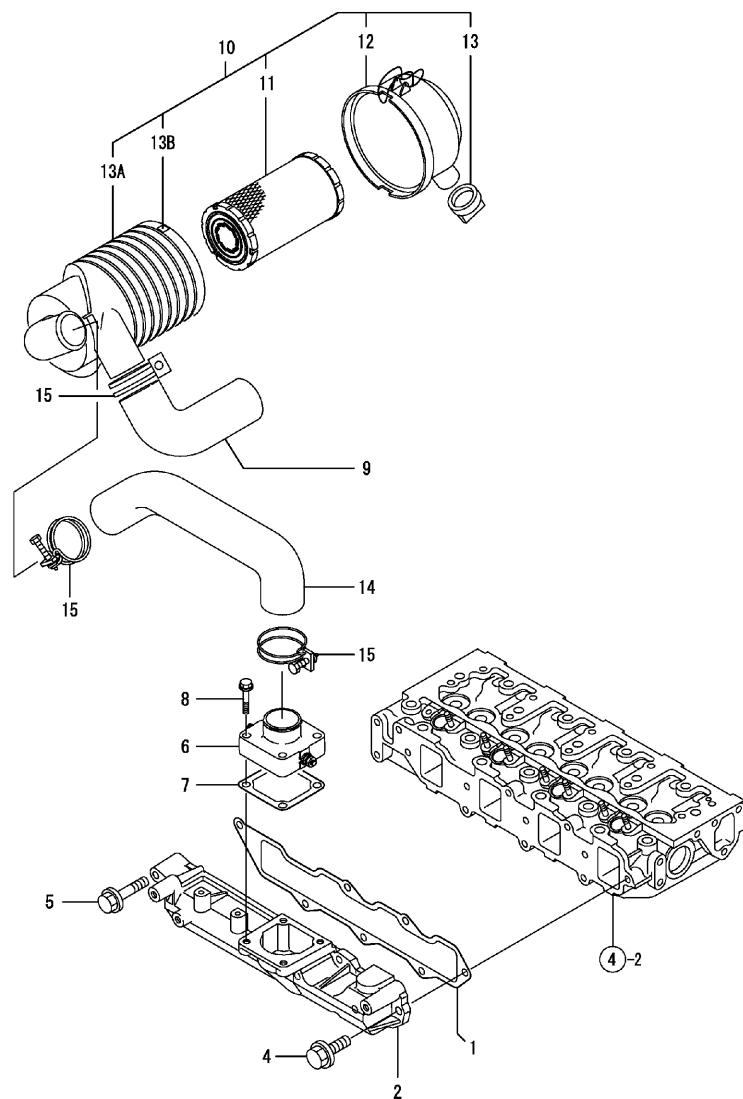

(A)=4TNE82-RSR
(B)=
(C)=

(D)=
(E)=
(F)=

No.	レベル	部品番号	部品名称	数量						I	R
				(A)	(B)	(C)	(D)	(E)	(F)		
1	1	129407-12110	ガスケット(キユキマニホールド)	1							
2	1	129407-12120	マニホールド(キユキ)	1							
4	1	26106-080202	ツバホルト(8X20)	6							
5	1	26106-080502	ツバホルト(8X50)	1							
6	1	129120-77501	ヒータ(エア)	1							
7	1	129150-77511	ガスケット(エアヒータ)	1							
8	1	26106-080352	ツバホルト(8X35)	4							
9	1	121252-12550	インチョウカン(キユキ)	1							
10	1	129065-12510	エアクリーナ CMP	1							
11	2	119808-12520	エレメント(アウター)	1							
12	2	119866-12530	カバー ASSY	1							
13	2	119808-12540	バルブ(アノード)	1							
13A	2	129065-12600	ホンタイ CMP	1							W
		(A=E02814)									
13B	2	129418-12530	アローマーク	2							W
		(A=E02814)									
14	1	129459-12010	パイプ(キユキ)	1							
15	1	23000-060000	ホースクリップ(60)	3							

備考
(キユキ) エンジン<シツシゴウキ>ハ コウモクNO.4 ノ
キタイメイバンノゴウキデス。

N:旧 ↔ 新, Q:旧 ↔ 新, R:旧 ↔ 新, S:旧 ↔ 新, W:追加, Z:廃止, F:セット互換, K:個数変更

6. 排気マニホールド&サイレンサ

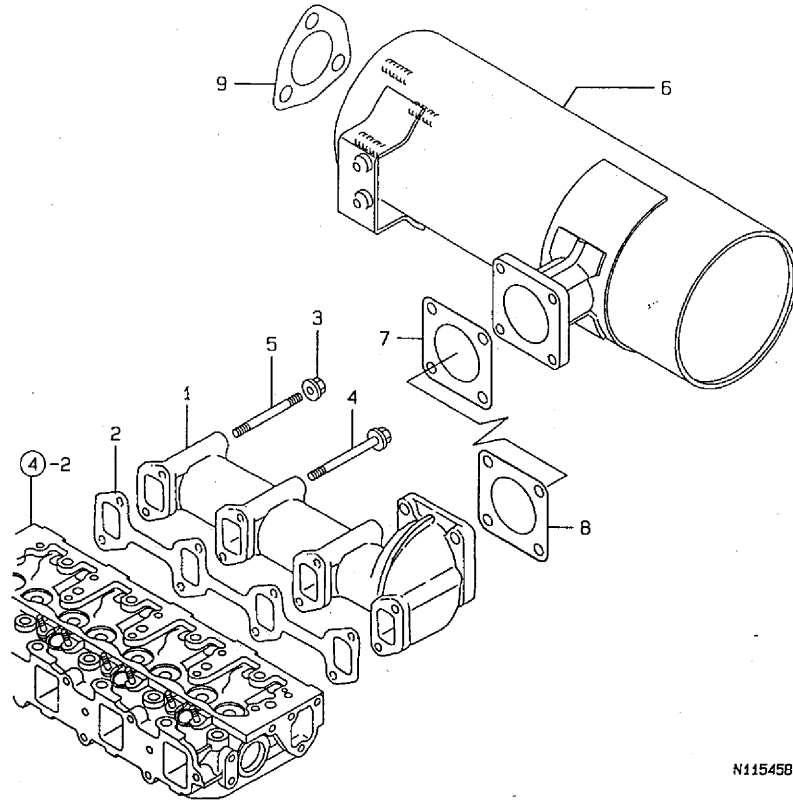

N115458

----- ヒコク -----
 (テイク) エンジンマニホールド シリレンサノキ H コクモクNO.4 ノ
 キタイメイハツ ノ コウキテマス.

6. 排気マニホールド&サイレンサ

96.03.14
 (A)=4TNE82-RSR
 (B)=
 (C)=
 (D)=

ミヤシ NO.	レベル 0	フビハツコウ	フビハツ メイ	-----コスク----- (A)(B)(C)(D)	I P/U A R
1	-	129400-13100	マニホールド EXH	1	1
2	-	129407-13110	PK EXHマニホールド	1	1
3	-	194990-22050	ケフラスハツク 8	2	1
4	-	26106-080802	ツバホルト 8X 80	6	10
5	-	26216-080802	ウエコホルト 8X 80	2	10
6	-	129131-13510	サイレンサー ハイキ	1	1
7	-	124701-11911	カスケツト(サイレンサ) (ノンアス)	1	1
8	-	129400-13201	カスケツト(サイレンサ) (ノンアス)	1	1
9	-	103954-13201	カスケツト(サイレンサ) (ノンアス)	1	1

----- ヒコク -----
 (テイク) エンジンマニホールド シリレンサノキ H コクモクNO.4 ノ (REMARKS)"EFFECTIVE MACHINE NO." O
 キタイメイハツ ノ コウキテマス. | ENGINE IS INDICATED ON THE
 | ENGINE LABEL WHICH IS SHOW
 | IN FIG.4.

N115458

7. カムシャフト&駆動ギヤ

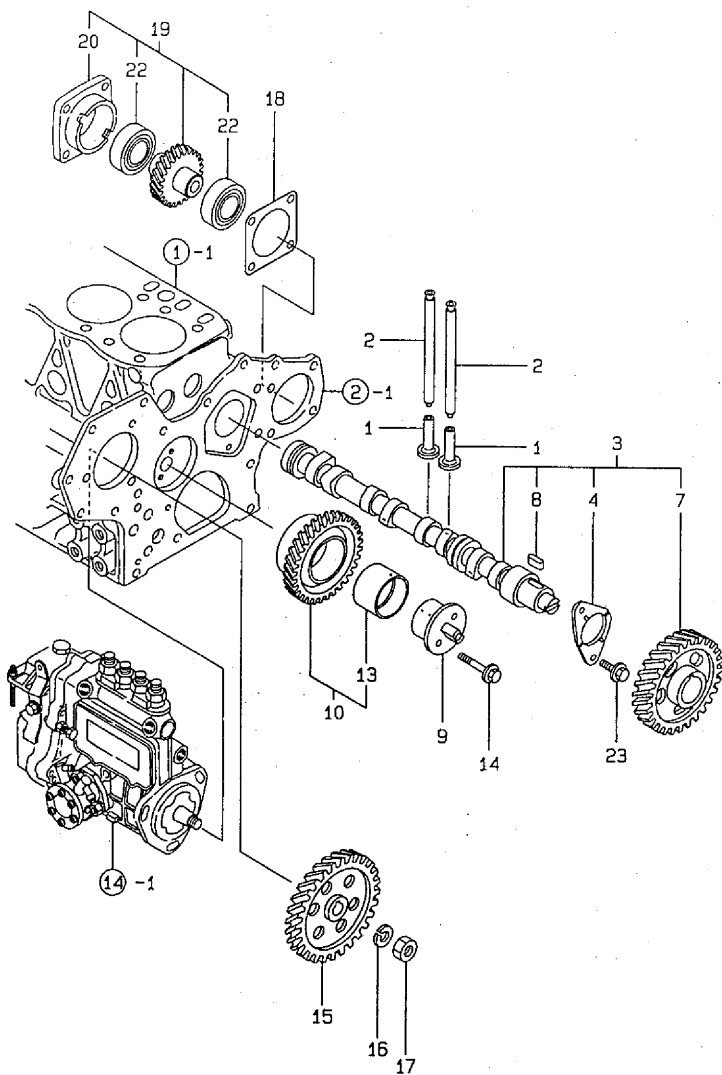

N115459

----- ビコク -----
 (1) 糸ヨクフビンチキス.
 (チユク) エンジンフ シツシユウキ ハ コクモクNO.4 ノ
 キタイメイハツ ノ コウキチキス.

7. カムシャフト&駆動ギヤ

-----+-----
 1809 |
 (1802)|
 -----+-----
 NPC-3341

96.03.14
 (A)=4TNE82-RSR
 (B)=
 (C)=
 (D)=

ミタシ NO.	レベル 0	フビンハツコウ	フビン メイ	-----コク----- (A)(B)(C)(D)	I	P/U	A	R
1	.	129150-14200	タペツト	8			1	
2	.	129150-14400	フツシユロツト	8			1	
3	.	729402-14580	カムシユクシユミ	1			1	
4	..	129150-02450	スラストベアリング	1			1	
7	..	129150-14101	カムキヤ D30	1			1	
8	..	22512-070140	フェザキ 7X14	1			1	
9	.	129100-25061	シャフト(アイドル)	1			1	
10	.	129150-25101	アイドルキヤ CMP	1			1	
13	..	129150-25920	フツシユ(糸ヨクフビ)	1			1	(1)
14	.	26106-080452	ツハホルト 8X 45	2			10	
15	.	129150-25900	キヤ (FI-P)	1			1	
16	.	22217-120000	ハネサカネ 12	1			10	
17	.	26716-120002	ナツ 12	1			10	
18	.	129150-01881	PK(H0-P フタ)(ノアス)	1			1	
19	.	129150-26000	H0-Pクツウ CMP	1			1	
20	..	129150-26050	フラケツト (H0-P)	1			1	
22	..	24105-060064	ベアリング 6006Z	2			1	
23	.	26106-080162	ツハホルト 8X 16	2			10	

----- ビコク -----
 (1) 糸ヨクフビンチキス. (1) REPAIR PART.
 (チユク) エンジンフ シツシユウキ ハ コクモクNO.4 ノ (REMARKS)"EFFECTIVE MACHINE NO." 0
 キタイメイハツ ノ コウキチキス. ENGINE IS INDICATED ON THE
 ENGINE LABEL WHICH IS SHOW
 IN FIG.4.

N115459

8. クランクシャフト&ピストン

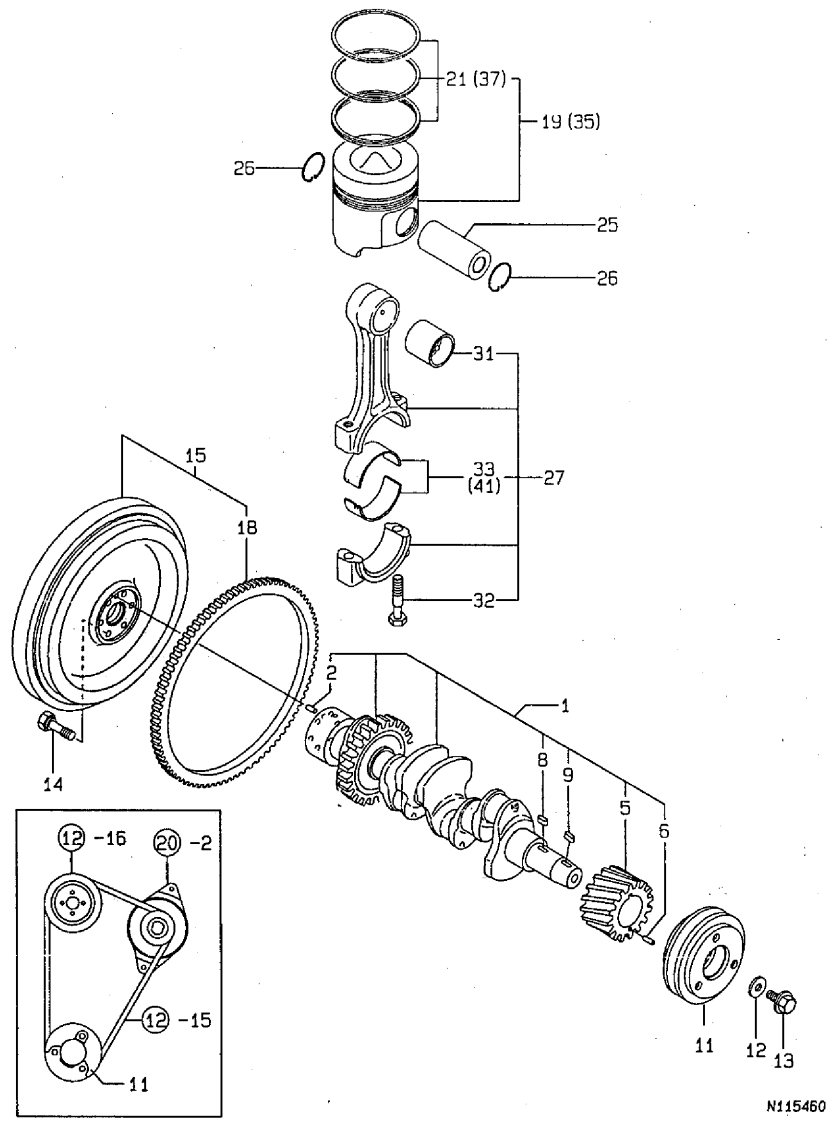

N115460

- ビック -----
- (1) ホヨクフビシテマス。
 - (2) オーバーサイズ (0.S=0.25) フビシテマス。
 - (3) アンダーサイズ (U.S=0.25) フビシテマス。
 - (チユウ) エンジンフ シツシコウキ ハ コウモクNO.4 ノ
- キタイメイバツノ コウキテマス。

8. クランクシャフト&ピストン

96.03.14
(A)=4TNE82-RSR
(B)=
(C)=
(D)=

+-----+
| 1B10 |
| (1B02) |
+-----+
NPC-3341

ミヤシ NO.	レバニル 0	フビシバツコウ	フビシ メイ	-----コウ----- (A)(B)(C)(D)	I	P/U	A	R
1	-	729457-21700	クランクシャフト CMP	1		1		
2	..	129100-01580	アイコウピシ 8X16	1		1		
5	..	129150-21200	クランクキヤ	1		1		
6	..	121850-21290	PP (クランクキヤ)	1		1		
8	..	22512-070140	フエザキ 7X14	1		1		
9	..	22512-070160	フエザキ 7X16	1		1		
11	..	171301-21650	Vフーリ (クランクシャフト)	1		1		
12	-	129795-21661	サカネ	1		1		
13	-	121850-21680	ホルト (Vフーリ)	1		1		
14	-	121111-21501	ホルト (フライホイ)	6		1		
15	..	129465-21590	フライホイ CMP	1		1		
18	..	124550-21600	リンクキヤ	1		1		
19	-	129003-22090	ピストン CMP	4		1		
21	..	129003-22500	リンク CMP	4		1		
25	-	129202-22300	ピストンピシ	4		1		
26	-	22252-000260	トメウシ (ア 26)	8		10		
27	-	729402-23100	レンゼツホウシキ	4		1		
31	..	129100-23910	ピストンピシメタル	4		1	(1)	
32	..	121550-23200	ロツトホルト	8		2		
33	..	129150-23600	フビシバツコウ (クランクピシ)	4		1		
35	-	129003-22910	ピストン CMP (0.25 O.S)	4		1	(2)	
37	..	129003-22950	リンクピシ 0.S=0.25	4		1	(2)	
41	-	129150-23610	フビシバツコウ (ピシ) U.S=0.25	4		1	(3)	

- ビック -----
- (1) ホヨクフビシテマス。
 - (2) オーバーサイズ (0.S=0.25) フビシテマス。
 - (3) アンダーサイズ (U.S=0.25) フビシテマス。
 - (チユウ) エンジンフ シツシコウキ ハ コウモクNO.4 ノ
- キタイメイバツノ コウキテマス。
- (1) REPAIR PART.
- (2) OVER-SIZE (0.S=0.25) PART.
- (3) UNDER-SIZE (U.S=0.25) PART.
- (REMARKS) "EFFECTIVE MACHINE NO." 0
- ENGINE IS INDICATED ON THE ENGINE LABEL WHICH IS SHOW IN FIG.4.

N115460

9. 油圧ポンプ

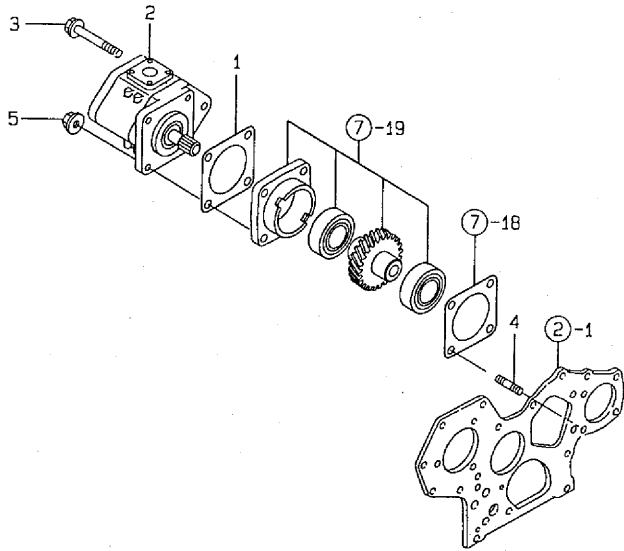

N115461

----- ヒヨコ -----
 (チヨク) エンヂンノシヨウシヨウキ ノ コウモクNO.4 ノ
 キタイメイハカシ ノ コウキチラス。

+-----+
 | 1B11 |
 | (1B02) |
 +-----+
 NPC-3341

9. 油圧ポンプ

96.03.14
 (A)=4TNE82-RSR
 (B)=
 (C)=
 (D)=

ネタイシ NO.	レバニル O	フハシバニシ コノシ	フハシメ イ	-----コズク-----			
				(A)	(B)	(C)	(D)
1	-	124240-01883	ハツキコ(HO-P)(ノアス)	1			1
2	-	119462-26020	HO-P (PW1-C-3A)	1			1
3	-	26106-080902	ツハキホルト 8X 90	2			10
4	-	26216-080402	ウエコホルト 8X 40	1			10
5	-	26366-080002	ツハツキナツト 8	2			10

----- ヒヨコ -----
 (チヨク) エンヂンノシヨウシヨウキ ノ コウモクNO.4 ノ (REMARKS)"EFFECTIVE MACHINE NO." O
 キタイメイハカシ ノ コウキチラス。 ENGINE IS INDICATED ON THE ENGINE LABEL WHICH IS SHOW IN FIG.4.

10. バランサ

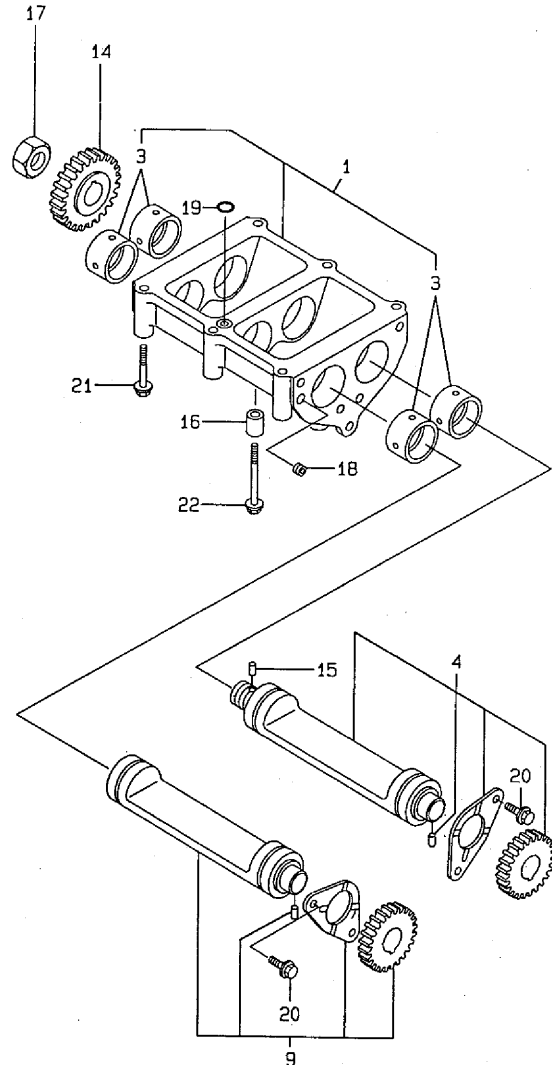

↑-----↑
I 1B12 I
I (1B02) I
↑-----↑
NPC-3341

10. バランサ

96.03.14
(A)=4TNE82-RSR
(B)=
(C)=
(D)=

ミタシ NO.	レベル 0	フビシバノコウ	フビシバ メイ	---コウ--- (A)(B)(C)(D)	I P/U A R
1	-	129490-28010	ハランサケ-入 COMP.	1	1
3	-	129400-28240	フツシロ *オイケシアケ	4	1
4	-	729490-28510	ハランサシャフト(A) ASSY.	1	1
9	-	729490-28520	ハランサシャフト(B) ASSY.	1	1
14	-	129400-28150	ハランサキヤ (A)	1	1
15	-	121850-21290	PP(クラックキヤ)	1	1
16	-	129795-01960	ハーフノツク	2	1
17	-	128170-14150	カムナツ	1	1
18	-	123385-82200	ネシマフノラック1/16	1	1
19	-	24311-000140	オリコク 1A P 14.0	1	10
20	-	26106-080162	ツハホルルト 8X 16	4	10
21	-	26106-080602	ツハホルルト 8X 60	4	10
22	-	26106-080802	ツハホルルト 8X 80	2	10

N115462

↑-----↑
↑ (チ) ↑
↑ (チ) ↑
↑-----↑

↑-----↑
↑ (チ) ↑
↑ (チ) ↑
↑-----↑

N115462

11. LOシステム

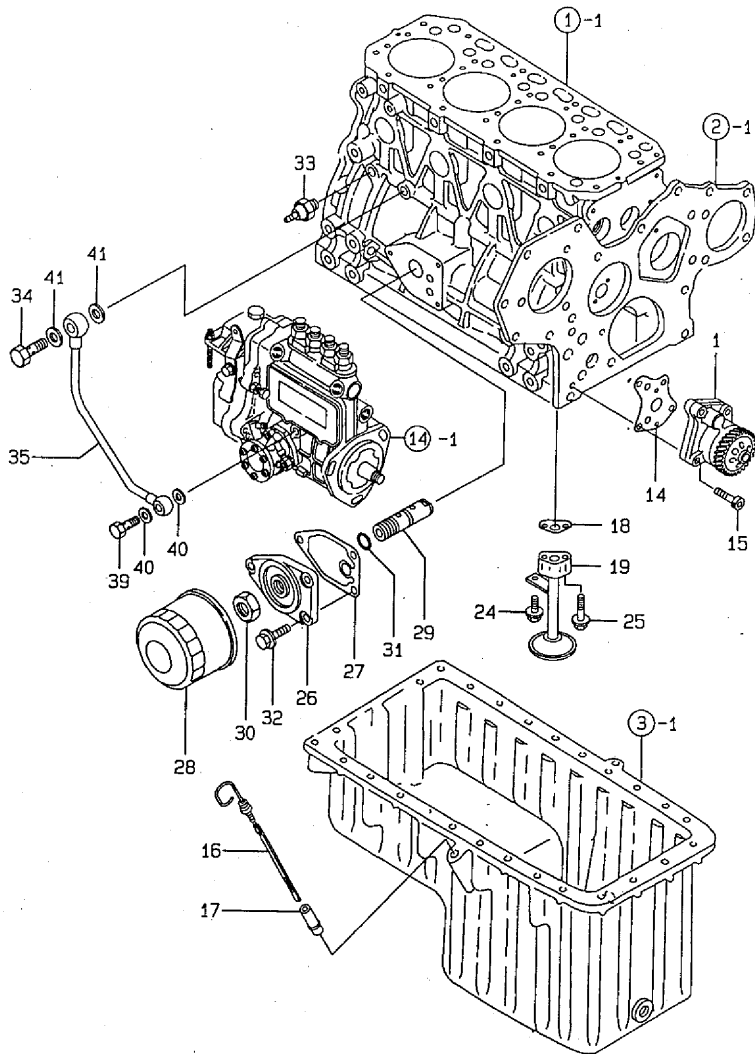

N115463

----- ヒロコ -----
 (チユウ) エンジンマシンのシリアルナンバーは、この図面NO.4の
 タイムマークのコードで示す。

-----+-----
 1813
 (1802)
 -----+-----
 NPC-3341

11. LOシステム

96.03.14
 (A)=4TNE82-RSR
 (B)=
 (C)=
 (D)=

ミタシ NO.	レバール 0	フビシハシ コ	フビシ メイ	-----コスト----- (A)(B)(C)(D)	I P/U A R
1	.	129407-32000	LO-P CMP	1	1
14	.	129150-32020	PK (LO-P)	1	1
15	.	26450-060252	6カクアサホルト 6X 25	4	10
16	.	171064-34800	カムホウ	1	1
17	.	129468-34810	カムタイト (LOカム)	1	1
18	.	129150-35041	PK (カムカムカム) (ノンアス)	1	1
19	.	129465-35090	LOカムカムカム CMP	1	1
24	.	26014-080122	ホルト (パネ 8X12)	1	10
25	.	26106-080352	ツバホルト 8X 35	2	10
26	.	129150-35101	フタラット	1	1
27	.	129150-35111	PK (フィルタフタラット) (ノンアス)	1	1
28	.	129150-35151	フィルタ 80X80L	1	1
29	.	129001-35300	ホルト, LOフィルタ	1	1
30	.	129150-35350	アツト (カムカム)	1	1
31	.	24311-000160	オリック 1A P 16.0	1	10
32	.	26106-080202	ツバホルト 8X 20	3	10
33	.	124160-39450	エアツイツツ 0.5KG キヤホシ	1	1
34	.	124160-39140	カムツキホルト 10	1	1
35	.	129550-39450	LO-T CMP	1	1
39	.	124550-59820	カムツキホルト 8	1	1
40	.	23414-080000	パワツキン (マル 8)	2	10
41	.	23414-100000	パワツキン (マル 10)	2	10

----- ヒロコ -----
 (チユウ) エンジンマシンのシリアルナンバーは、この図面NO.4の (REMARKS) "EFFECTIVE MACHINE NO." 0
 タイムマークのコードで示す。
 ENGINE IS INDICATED ON THE
 ENGINE LABEL WHICH IS SHOW
 IN FIG.4.

N115463

12. CWシステム

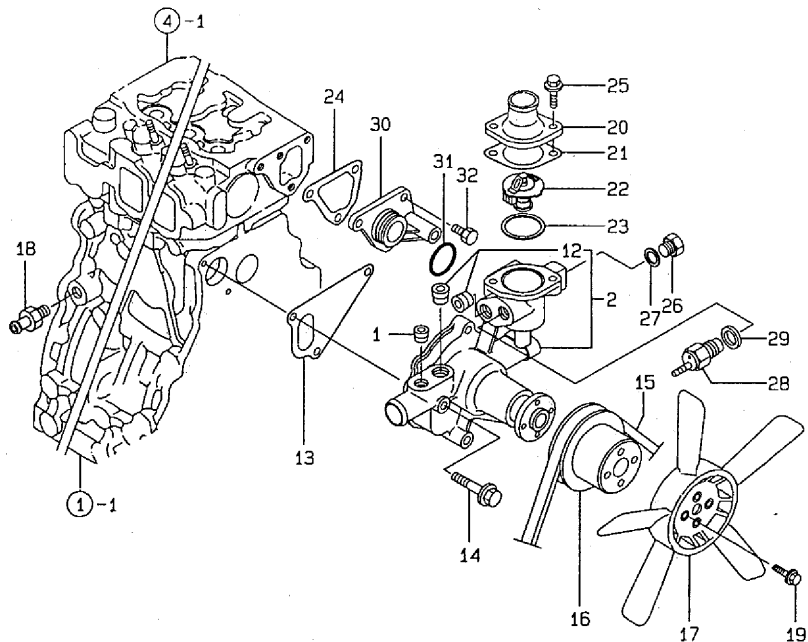

N115464

----- ヒコク -----
 (チユウ) エンジンノ シヤツシヨウキ ノ コウモクNO.4 ノ
 キタイメイハク ノ コウキテス。

12. CWシステム

 1 1B14
 1 (1802)

 NPC-3341

96.03.14
 (A)=4TNE82-RSR
 (B)=
 (C)=
 (D)=

ミヤシ NO.	シヤツシ 0	フビシヨウ コウモク	フビシ メイ	-----コスク----- (A)(B)(C)(D)	I	P	U	A	R
1	-	121850-11860	チ-パ ^o フラク PT1/4	1					1
2	-	129001-42001	CWホ ^o フ ^o CMP	1					1
12	--	23871-030000	ネシ ^o フラク PT 3/8	2					1
13	-	129100-42020	PK (CWホ ^o フ ^o)	1					1
14	-	26106-080602	ツハ ^o ホ ^o ルト 8X 60	3					10
15	-	25132-003600	V ^o ホ ^o ルト (ロ-エツシ ^o A36)	1					1
16	-	129556-42350	V ^o フ ^o -リ (96	1					1
17	-	129403-44740	ク-リソク ^o フ ^o フ ^o 370	1					1
18	-	121550-49111	シ ^o ヨイソト PT1/4	1					1
19	-	26104-060162	ツハ ^o ホ ^o ルト 6X 30	4					1
20	-	129350-49560	サ-モスタツトカハ ^o -	1					1
21	-	129795-49551	PK (サ-モスタツトカハ ^o -) (ノ ^o アス)	1					1
22	-	129155-49800	サ-モスタツト	1					1
23	-	129150-49811	PK (サ-モスタツト シタ) (ノ ^o アス)	1					1
24	-	129100-49840	PK (サ-モスタツト ケ-ス)	1					1
25	-	26106-080202	ツハ ^o ホ ^o ルト 8X 20	2					10
26	-	121450-42450	フ ^o ラク M16	1					1
27	-	124465-44950	ハ ^o ツキソ 16	1					1
28	-	121250-44901	サ-モイツチ (110°C	1					1
29	-	124465-44950	ハ ^o ツキソ 16	1					1
30	-	129001-42040	シ ^o ヨイソト (CW-P)	1					1
31	-	24321-000300	オリソク 1A G 30.0	1					10
32	-	26106-080182	ツハ ^o ホ ^o ルト 8X 18	3					10

----- ヒコク -----
 (チユウ) エンジンノ シヤツシヨウキ ノ コウモクNO.4 ノ (REMARKS) "EFFECTIVE MACHINE NO." 0
 キタイメイハク ノ コウキテス。 ENGINE IS INDICATED ON THE
 ENGINE LABEL WHICH IS SHOW
 IN FIG.4.

N115464

13. ラジエータ

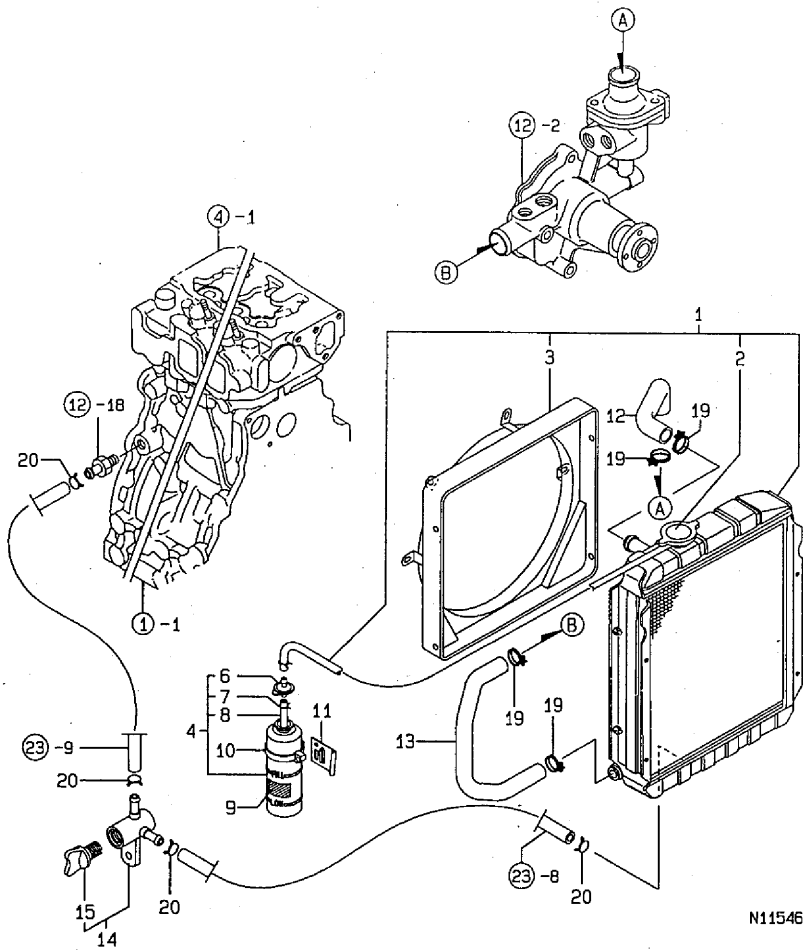

N115465

-----+
 | ヒコウ |
 | (チユウ) エンジンノ ショウシヨクキ ノ コウモクNO.4 ノ |
 | *タイメイハツン ノ コウキチ*入。 |
 |-----+

↑-----+
 | 1815 |
 | (1802) |
 +-----+
 NPC-3341

13. ラジエータ

96.03.14
 (A)=4TNE82-RSR
 (B)=
 (C)=
 (D)=

ミタマシ NO.	レベル 0	フビシヨクキ	フビシ メイ	-----コスク----- (A)(B)(C)(D)	I	P/U	A	R
1	-	171460-44500	ラジエータ	1			1	
2	--	124450-44590	キヤツフ (ラジエータ)	1			1	
3	--	171460-44560	ファンシユラクト	1			1	
4	-	124450-44510	サフトンクシヨク	1			1	
6	--	124450-44530	サフトンクヨクキヤツフ	1			1	
7	--	124450-44560	オサエ (オーバ-フ-ロ-ハ-イフ)	1			1	
8	--	23061-070230	ヒヨコルハ-イフ	7X 230	1		1	
9	-	121470-44540	メイハツン (サフトンク)	1			1	
10	-	124450-44550	ハント (サフトンク)	1			1	
11	-	121256-44600	フ-ラケツト (サフトンク)	1			1	
12	-	171420-49010	CW-T (A)	1			1	
13	-	129608-49020	CW-T (B)	1			1	
14	-	129150-49100	サンホ-クコツク CMP	1			1	
15	--	129150-49080	トルシヨクキ	1			1	
19	-	23010-038000	ホ-スハント	38	4		1	
20	-	23000-013000	ホ-スクリツフ	13	4		1	

-----+
 | ヒコウ |
 | (チユウ) エンジンノ ショウシヨクキ ノ コウモクNO.4 ノ | (REMARKS) "EFFECTIVE MACHINE NO." 0
 | *タイメイハツン ノ コウキチ*入。 |
 | | ENGINE IS INDICATED ON THE
 | | ENGINE LABEL WHICH IS SHOW
 | | IN FIG.4.
 |-----+

N115465

14. F.O. 噴射ポンプ

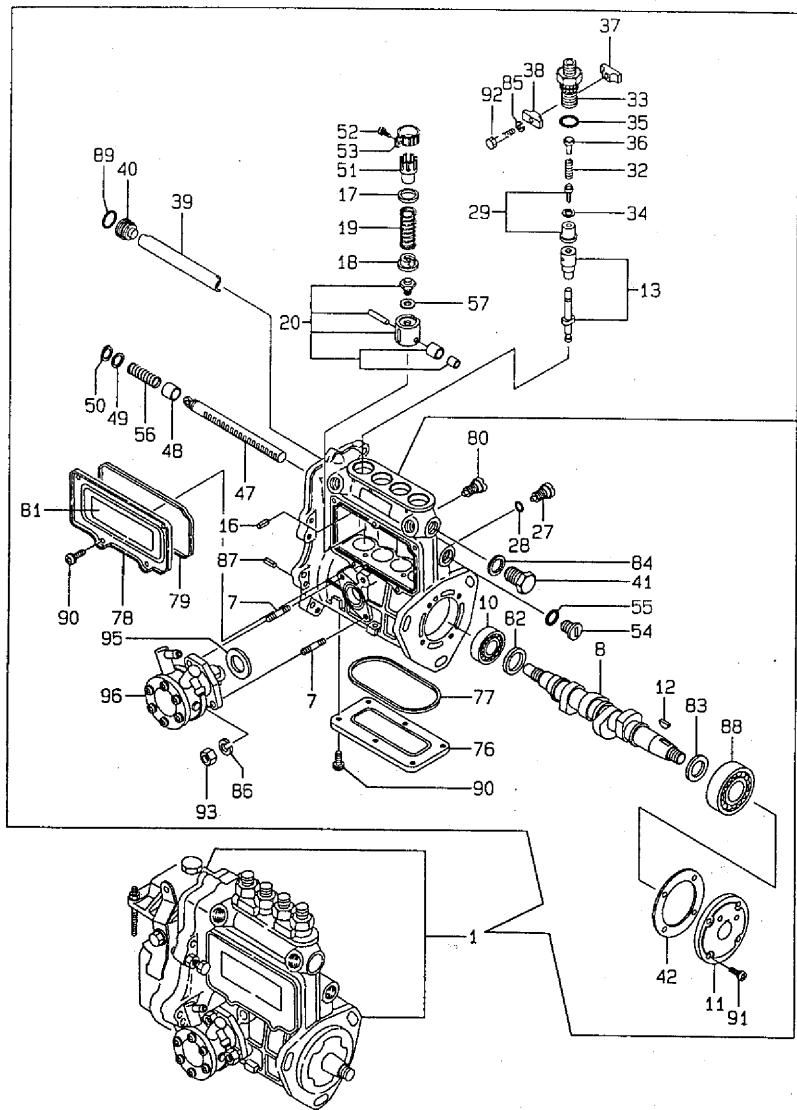

N115466

----- ヒック -----
 (1) ミタシNO.1 F07シヤホ[○]コフ[○] ASSY ニハ
 コウモクNO.15 カ[○]ハ[○]ナ オ フクム.
 (チク) エンシ[○]コフ[○] シヤツシコ[○]キ ハ コウモクNO.4 ノ
 キタイメイハ[○]コフ[○] ノ コウキチス.

14. F.O. 噴射ポンプ

+-----+
 | 1816 |
 | (1802) |
 +-----+
 NPC-3341

96.03.14
 (A)=4TNE82-RSR
 (B)=
 (C)=
 (D)=

ミタシ NO.	ラベル NO.	フ [○] ヒ [○] ン ハ [○] コ [○] ウ	フ [○] ヒ [○] ン メイ	-----コ ス ク----- (A)(B)(C)(D)	I	P	U	A	R
1	..	729459-51370	F07シヤホ [○] コフ [○] ASSY	1					(1)
7	..	129155-51020	ウエコミホ [○] ルト(フイ [○] ト [○] フ)	2					1
8	..	129470-51040	カムシヤフト	1					1
10	..	129155-51050	タマシ [○] ク [○] ケ(スラスト)	1					1
11	..	129155-51060	カムシ [○] ク [○] サ [○] ホ [○] ト	1					1
12	..	122710-51090	ハンケ [○] ツ [○] キ	1					1
13	..	129506-51100	フ [○] ラ [○] ン [○] シ [○] ヤ [○] CMR	4					1
16	..	129155-51140	ピ [○] ン(ハ [○] ル [○] マ [○] ワ [○] リ [○] ト [○] メ)	4					1
17	..	174307-51170	ハ [○] ネ [○] ケ [○] A(フ [○] ラ [○] ン [○] シ [○] ヤ [○])	4					1
18	..	129155-51180	フ [○] ラ [○] ン [○] シ [○] ヤ [○] ハ [○] ネ [○] ケ [○] カ [○] ネ	4					1
19	..	124950-51190	フ [○] ラ [○] ン [○] シ [○] ヤ [○] ス [○] フ [○] リ [○] ン [○] ク [○]	4					1
20	..	129155-51200	タ [○] ヘ [○] ツ [○] ト シ [○] ク [○] ミ	4					1
27	..	129155-51270	タ [○] ヘ [○] ツ [○] ト [○] マ [○] ワ [○] リ [○] ト [○] メ	4					1
28	..	129155-51280	オリ [○] ン [○] ク(S6)	4					1
29	..	129100-51300	チ [○] リ [○] ヤ [○] リ [○] ハ [○] ル [○] フ [○] CMP	4					1
32	..	129155-51320	ハ [○] ネ(チ [○] リ [○] ヤ [○] リ [○] ハ [○] ル [○] フ [○])	4					1
33	..	129155-51340	ト [○] シ [○] ツ [○] ハ [○] ン [○] オ [○] サ [○] エ	4					1
34	..	124550-51350	ハ [○] ネ [○] ツ [○] キ [○] ン(チ [○] リ [○] ヤ [○] リ)	4					5
35	..	124550-51370	オリ [○] ン [○] ク(チ [○] リ [○] ヤ [○] リ)	4					5
36	..	129155-51370	ト [○] シ [○] ツ [○] ハ [○] ン [○] ス [○] ト [○] ツ [○] ハ [○]	4					1
37	..	129155-51380	マ [○] ワ [○] リ [○] ト [○] メ(A)	2					1
38	..	129155-51390	マ [○] ワ [○] リ [○] ト [○] メ(B)	2					1
39	..	129555-51400	チ [○] フ [○] レ [○] ク [○] タ	1					1
40	..	129155-51410	ト [○] メ [○] ホ [○] ル [○] ト(チ [○] フ [○] レ [○] ク [○] タ)	1					1
41	..	129155-51420	フ [○] ラ [○] ク(M16)	1					1
42	..	129155-51450	チ [○] ヨ [○] ウ [○] セ [○] イ [○] ハ [○] ネ [○] ツ [○] キ [○] ン CMP	1					1
47	..	129555-51500	コ [○] ン [○] ト [○] ロ [○] ル [○] ラ [○] ツ [○] ク	1					1
48	..	129155-51521	フ [○] ツ [○] シ [○] ユ(ラ [○] ツ [○] ク)	1					1
49	..	129155-51530	カ [○] ツ [○] ク(ラ [○] ツ [○] ク [○] ホ [○] シ [○] ヤ [○] ESP)	1					1
50	..	129155-51540	ト [○] メ [○] ワ(カ [○] ツ [○] ク)	1					1
51	..	129155-51550	コ [○] ン [○] ト [○] ロ [○] ル [○] ヒ [○] ネ [○] オ [○] ン(B)	4					1
52	..	122117-51560	ト [○] メ [○] ネ [○] シ [○] (F0カ [○] サ [○] ツ [○] ハ [○] リ [○] ン)	4					1
53	..	174307-51560	ヒ [○] ネ [○] オ [○] ン 774307-51490 A	4					1
54	..	129155-51570	フ [○] ラ [○] ク(M12)	1					1
55	..	129155-51580	オリ [○] ン [○] ク	1					1
56	..	129155-51591	ラ [○] ツ [○] ク [○] ホ [○] シ [○] ヤ [○] ハ [○] ネ	1					1
57	..	129155-51600	チ [○] ヨ [○] ウ [○] セ [○] イ [○] シ [○] ム CMP	4					1
76	..	129555-51700	ソ [○] ク [○] フ [○] タ(ホ [○] ン [○] タイ)	1					1
77	..	129555-51710	PK(ホ [○] ン [○] タイ [○] ソ [○] ク [○] フ [○] タ)	1					1
78	..	129555-51750	ソ [○] ク [○] フ [○] タ(ホ [○] ン [○] タイ)	1					1
79	..	129555-51760	PK(ホ [○] ン [○] タイ [○] ソ [○] ク [○] フ [○] タ)	1					1
80	..	129155-51790	ラ [○] ツ [○] ク [○] マ [○] ワ [○] リ [○] ト [○] メ	1					1
81	..	129156-51910	メイ [○] ハ [○] コ [○] ウ(チ [○] ク [○] イ)	1					1
82	..	129155-51930	カ [○] ツ [○] ク T=3.25	1					1
83	..	129155-51940	カ [○] ツ [○] ク T=1.5	1					1
84	..	22190-160002	シ [○] ル [○] フ [○] ツ [○] シ [○] ヤ(コ [○] マ [○] ル [○] ニ [○] トリ [○] ル) 16	1					1
85	..	22217-050000	ハ [○] ネ [○] サ [○] ツ [○] カ [○] ネ 5	2					10
86	..	22217-060000	ハ [○] ネ [○] サ [○] ツ [○] カ [○] ネ 6	2					10
87	..	22351-050010	ス [○] フ [○] リ [○] ン [○] ク [○] ヒ [○] ネ [○] ン 5.0AX 10	2					10
88	..	24101-063034	ハ [○] フ [○] ア [○] リ [○] ン [○] ク 6303	1					1
89	..	24341-000160	オリ [○] ン [○] ク 1A S 16.0	1					10
90	..	26022-050102	ナ [○] ハ [○] コ [○] ネ [○] シ [○] (ハ [○] ネ [○] 5X10)	11					1
91	..	26022-060162	ナ [○] ハ [○] コ [○] ネ [○] シ [○] (ハ [○] ネ [○] 6X16)	4					10
92	..	26116-050302	ホ [○] ル [○] ト 5X 30	2					10

** ツツク **

N115466

14. F.O. 噴射ポンプ

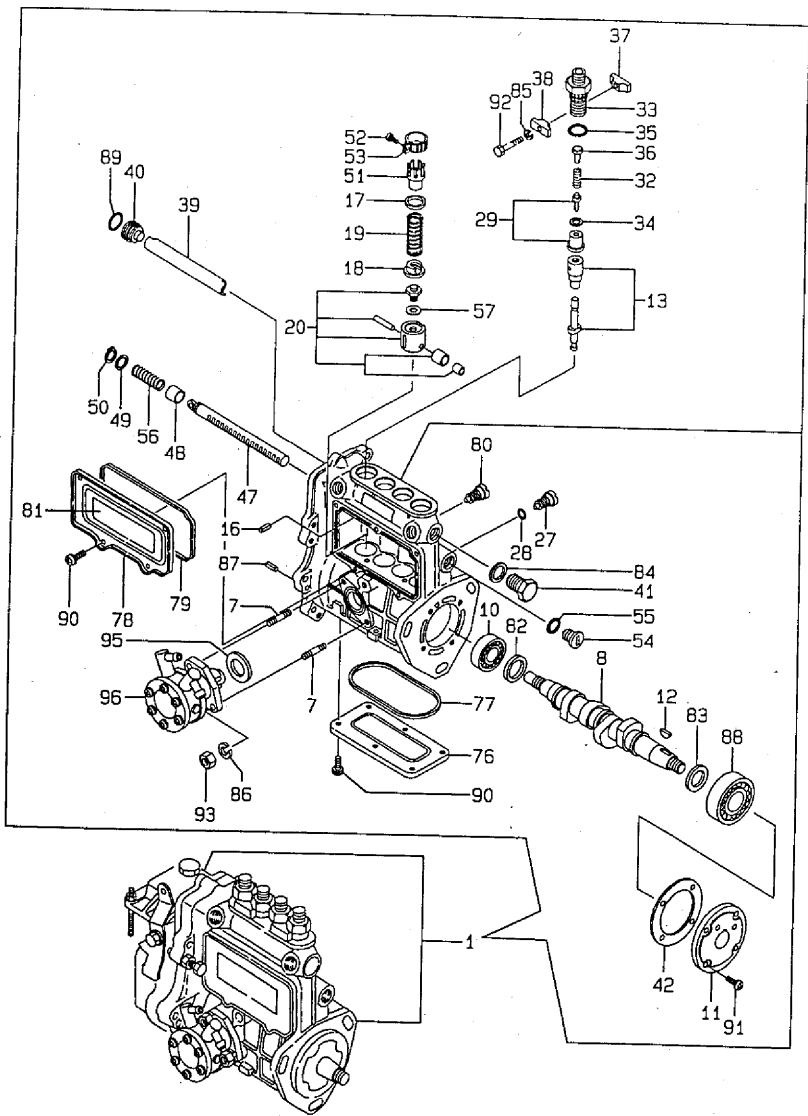

N115466

----- ヒック -----
 (1) エタシNO.1 F070シヤホンプ ASSY ニハ
 コウモクNO.15 ガハナ オ フクム。
 (チユウ) イソシツツカ シヤツシコウキ ハ コウモクNO.4 ノ
 キタイメイハツク ノ コウキチマス。

14. F.O. 噴射ポンプ

96.03.14

(A)=4TNE82-RSR
 (B)=
 (C)=
 (D)=

1001
 (1802)
 NPC-3341

エタシ NO.	レベル 0	フツクハツコウ	フツク メイ	-----コスト----- I P/ U A R (A) (B) (C) (D)			
93	..	26716-060002	ナツト 6	2			10
95	..	129155-52050	ハツキソ (トリツケ)	1			1
96	..	129100-52100	フイット	1			1

----- ヒック -----
 (1) エタシNO.1 F070シヤホンプ ASSY ニハ (1) GOVERNOR ASSY (FIG.15) IS
 コウモクNO.15 ガハナ オ フクム。 INCORPORATED IN THIS FOP.CMP
 (チユウ) イソシツツカ シヤツシコウキ ハ コウモクNO.4 ノ (REMARKS) "EFFECTIVE MACHINE NO." 0
 キタイメイハツク ノ コウキチマス。 ENGINE IS INDICATED ON THE
 ENGINE LABEL WHICH IS SHOW
 IN FIG.4.

N115466

15. ガバナ

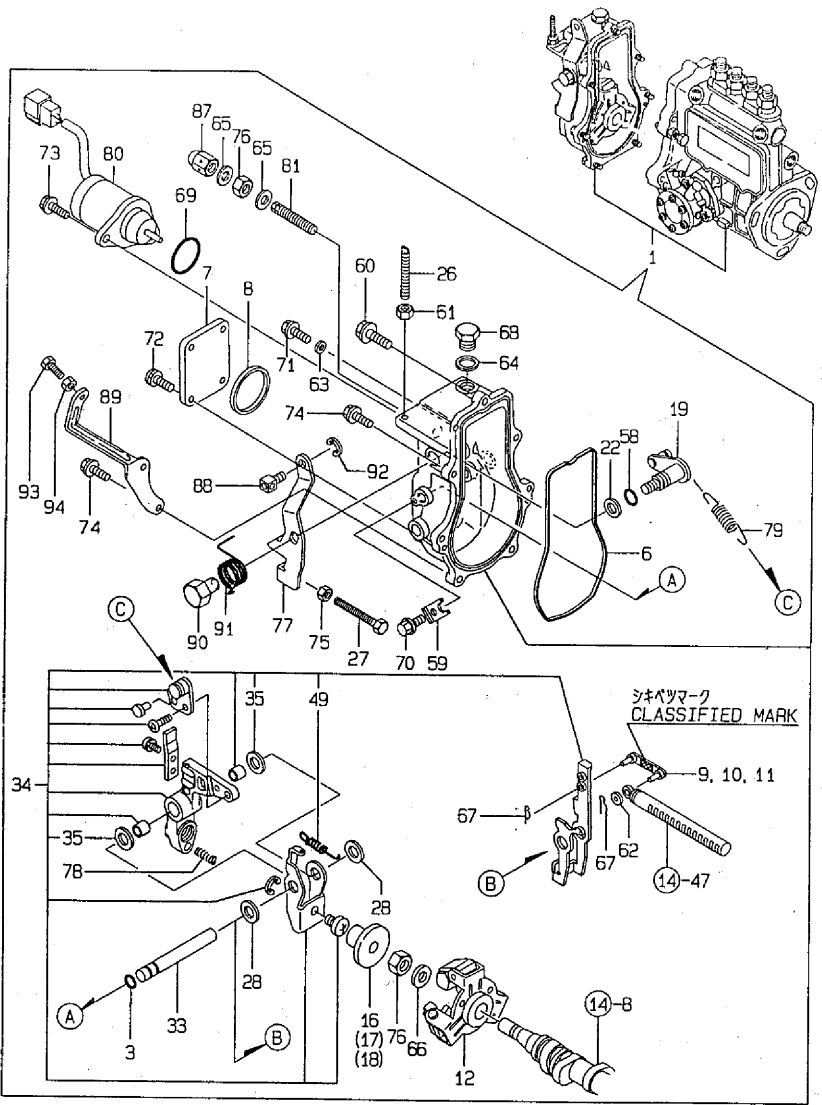

-----+
 | 1C02 |
 | (1802) |
 +-----+
 NPC-3341

15. ガバナ

96-03-14
 (A)=4TNE82-RSR
 (B)=
 (C)=
 (D)=

品番 NO.	仕様 NO.	部品名	数量	備考 (A)(B)(C)(D)
1	729459-51370	F0702シャフト ASSY	1	1
3	129155-51280	ワッシャー (S6)	1	1
6	129052-61050	ワッシャー (カムシャフト用)	1	1
7	129052-61060	カムシャフト用ワッシャー	1	1
8	129052-61070	ワッシャー (ワッシャー)	1	1
9	129155-61120	リンク L=30 (マーク 0)	1	1 (1)
10	129155-61130	リンク L=31 (マーク 1)	1	1 (1)
11	129155-61140	リンク L=30.5 (マーク 0.5)	1	1 (1)
12	129155-61201	カムシャフト用 CMP	1	1
16	129155-61341	スリーブ	1	1
17	129155-61350	スリーブ (チョウセイヨウ)	1	1
18	129155-61360	スリーブ (チョウセイヨウ)	1	1
19	129100-61400	コントロールレバー CMP	1	1
22	129155-61430	カムシャフト (コントロールレバー) シフト	1	1
26	129155-61450	カムシャフト用カムシャフト	1	1
27	129155-61460	カムシャフト用カムシャフト	1	1
28	129155-61480	カムシャフト COMP	2	1
33	129052-61390	カムシャフト (カムシャフト)	1	1
34	129052-61500	カムシャフト CMP	1	1
35	174307-51700	カムシャフト (チョウセイヨウ)	2	1
49	129052-61540	カムシャフト (カムシャフト)	1	1
58	129155-61830	ワッシャー (S10)	1	1
59	119660-61901	ワッシャー	1	1
60	129155-61950	ワッシャー B (ワッシャー)	1	1
61	124550-66370	トメナット 6 (ワッシャー)	1	1
62	22117-040000	ワッシャー (ワッシャー)	1	10
63	22190-060002	ワッシャー (ワッシャー) 6	1	10
64	22190-100002	ワッシャー (ワッシャー) 10	1	10
65	22190-120002	ワッシャー (ワッシャー) 12	2	10
66	22287-120000	ワッシャー (ワッシャー) 12	1	10
67	22372-040000	ワッシャー (ワッシャー) 4	2	10
68	23887-100002	ワッシャー (ワッシャー) 10	1	1
69	24341-000280	ワッシャー 1A S 28.0	1	10
70	26106-060102	ワッシャー M 6X 10	1	10
71	26106-060102	ワッシャー M 6X 10	1	10
72	26106-060102	ワッシャー M 6X 10	4	10
73	26106-060142	ワッシャー 6X 14	2	10
74	26106-060202	ワッシャー 6X 20	6	10
75	26756-060002	トメナット 6	1	10
76	26776-120002	トメナット (ワッシャー) 12	2	10
77	129466-61440	カムシャフト (カムシャフト)	1	1
78	129100-61650	F0702ワッシャー	1	1
79	171353-61710	カムシャフト用ワッシャー	1	1
80	119653-77950	ワッシャー (ワッシャー)	1	1
81	129051-61450	F0702 CMP	1	1
87	26687-120002	ワッシャー (ワッシャー) 12	1	5
88	124066-03770	ワッシャー (ワッシャー)	1	1
89	129255-61080	ワッシャー (ワッシャー)	1	1
90	129255-61410	トメナット (カムシャフト)	1	1
91	129255-61422	ワッシャー (カムシャフト)	1	1
92	22272-000050	ワッシャー 5	1	10
93	102100-67080	ワッシャー (ワッシャー)	1	1
94	26756-060002	トメナット 6	1	10

-----+
 | ヒコウ |
 | (1) ヒコウ用ワッシャー: シキアツキコウ オ カクニノ |
 | ウエ チュウモンネカニマシ。 |
 | (チュウ) エンジン用 シキアツキコウハ コウモクNO.4ノ |
 | キタイメイハツノ コウキチマシ。 |
 |-----+

N115467

15. ガバナ

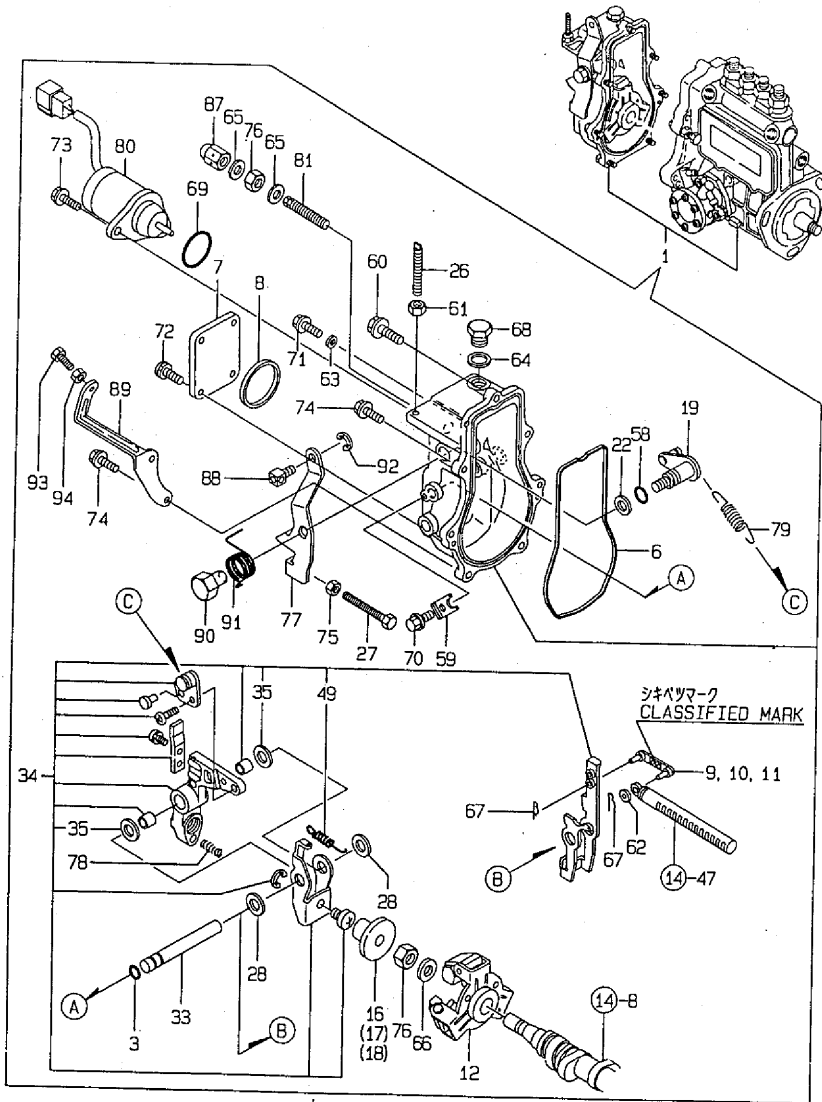

N115467

----- ヒコク -----
 (1) センタクシヨウファミン: シキバツキコウ オ カクニシノ
 ウエ チュウモンネガイマス.
 (チユウ) インロフツク シツツシコウキ ニ コウモクNO.4 ノ
 キタイメイハツク ノ コウキチマス.

+-----+
 | 1C02 |
 | (1B02) |
 +-----+
 NPC-3341

15. ガバナ

96.03.14
 (A)=4TNE82-RSR
 (B)=
 (C)=
 (D)=

ミタシ レバニル O フミシロハツコウ フミシロメイ -----コタヘ----- I P/U A R
 NO. (A) (B) (C) (D)

----- ヒコク -----
 (1) センタクシヨウファミン: シキバツキコウ オ カクニシノ (1) SELECTIVE PARTS: CERTAIN THE
 クエ チュウモンネガイマス. CLASSIFICATION MARK, THEN PLAC
 YOUR ORDER. (REF. TO ILLUSTRATI
 (チユウ) インロフツク シツツシコウキ ニ コウモクNO.4 ノ (REMARKS) "EFFECTIVE MACHINE NO." O
 キタイメイハツク ノ コウキチマス. ENGINE IS INDICATED ON THE
 ENGINE LABEL WHICH IS SHOW
 IN FIG.4.

N115467

16. FO噴射弁

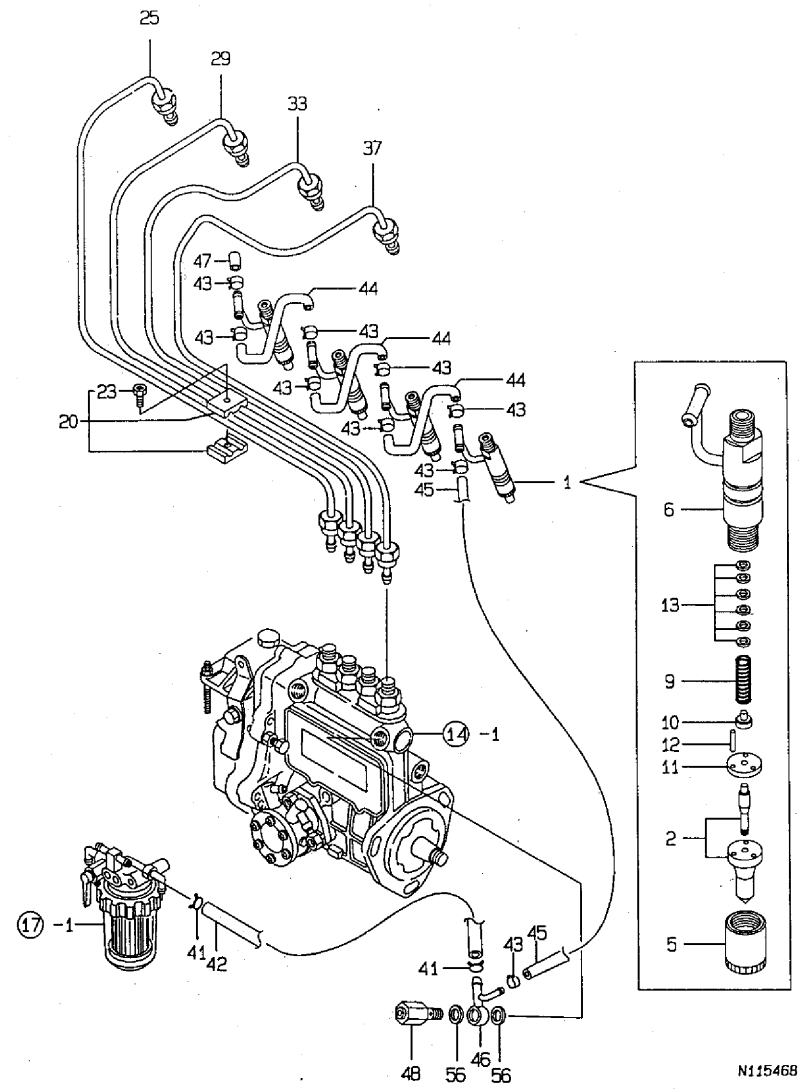

N115468

ビコウ
 (チユク) エンジンフゝ シヅメコウキ ノ コウモクNO.4 ノ
 キタイメイハツン ノ コウキチニス。

+-----+
 | 1C04 |
 | (1802) |
 +-----+
 NPC-3341

16. FO噴射弁

96.03.14
 (A)=4TNE82-RSR
 (B)=
 (C)=
 (D)=

ミタツシ NO.	レバニル 0	フゝヒンバニツコウ	フゝヒン メイ	---コスク--- (A)(B)(C)(D)	I P / U A R
1	.	729500-53200	FOフツシヤヘン ASSY	4	1
2	..	129500-53050	ノズル COMP.	4	1
5	..	114250-53080	ナツト(ノズルトリツク)	4	1
6	..	129100-53100	ノズルホルター- CMP	4	1
9	..	114250-53120	スプリング(ノズル)	4	1
10	..	114250-53130	シート(ノズルスプリング)	4	1
11	..	114250-53140	ストツフオプレート	4	1
12	..	114250-53210	ヒョウ(ノズルイヂキメ)	8	1
13	..	114250-53400	シム CMP	4	1
20	.	119305-59120	フレツメ(フツシヤカンCMP)	2	1
23	..	129150-59131	+アツ HB4X14	2	1
25	.	129407-59811	FO-T(フツシヤ CMP)	1	1
29	.	129407-59822	FO-T(フツシヤ CMP)	1	1
33	.	129407-59832	FO-T(フツシヤ CMP)	1	1
37	.	129407-59841	FO-T(フツシヤ CMP)	1	1
41	.	124766-59050	ホースクリツフ(マツ 12)	2	5
42	.	105025-59530	FO.パイフ	1	1
43	.	124066-59100	ホースクリツフ(マツ 8)	9	1
44	.	121250-59550	FO-T(D8XL120)	3	1
45	.	119840-59560	FO-T モツシ	1	1
46	.	119840-59570	ツキツチ	1	1
47	.	129150-59580	キヤツフ(FO-Tモツシ)	1	1
48	.	129100-59951	チエツク ハニルフ CMP	1	1
56	.	23414-120000	パイツキン(マツ 12)	2	10

----- ビコウ -----
 (チユク) エンジンフゝ シヅメコウキ ノ コウモクNO.4 ノ (REMARKS)"EFFECTIVE MACHINE NO." 0
 キタイメイハツン ノ コウキチニス。 ENGINE IS INDICATED ON THE ENGINE LABEL WHICH IS SHOW IN FIG.4.

17. FOフィルタ

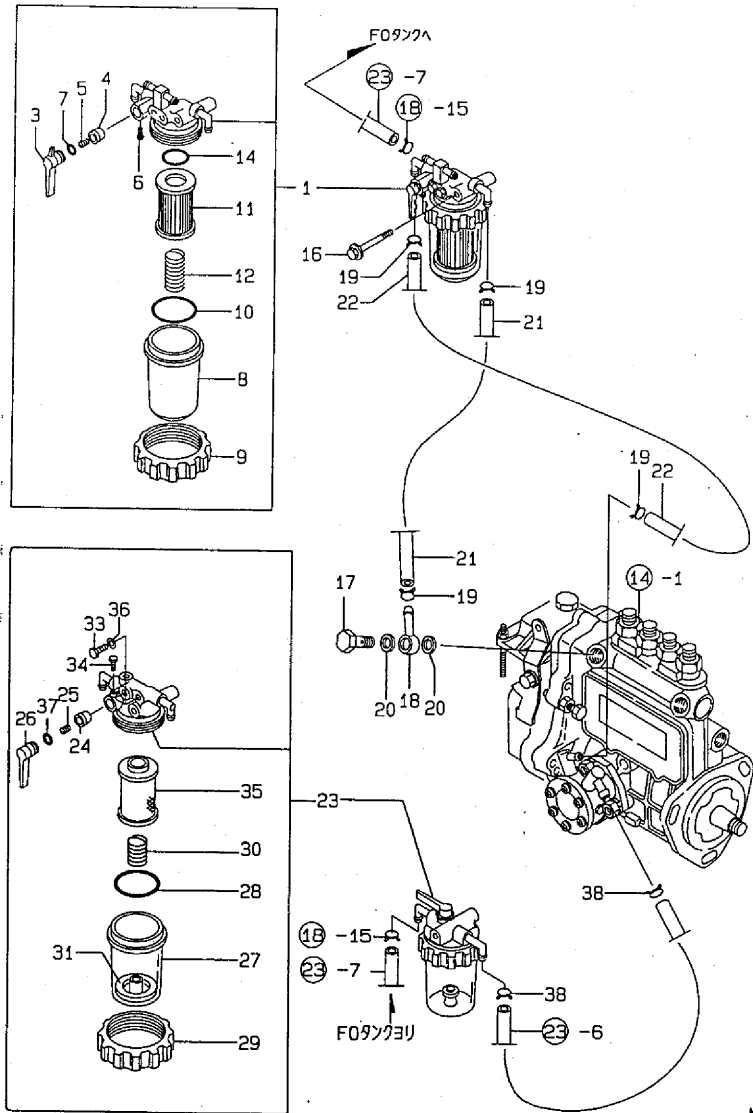

N115469

-----+
 | (注1) エンジンシリアルナンバーは、この図NO.4の |
 | キタメイハシノコウキチニス。 |
 +-----+

17. FOフィルタ

-----+
 | 1C05 |
 | 1802 |
 +-----+
 NPC-3341

96.03.14
 (A)=4TNE82-RSR
 (B)=
 (C)=
 (D)=

品番 NO.	仕様 0	部品番号	部品名	---コ--- (A)(B)(C)(D)	I P / U A R
1	-	129052-55620	フィルタ(FO CMP	1	1
3	..	129100-55670	シール	1	1
4	..	104200-55321	ターボハイルフ	1	1
5	..	104200-55330	スプリング(ターボハイルフ	1	1
6	..	104200-55750	ナット(FOコックハイル	1	1
7	..	24311-240100	ワッシャー 1A P 10A	1	10
8	..	129100-55680	コシキカツ	1	1
9	..	129100-55690	リチニクワリク	1	1
10	..	24321-000650	ワッシャー 1A G 65.0	1	10
11	..	129100-55650	FOコックエレメント(シ) L=92	1	1
12	..	129100-55700	スプリング	1	1
14	..	24311-000160	ワッシャー 1A P 16.0	1	10
16	-	26014-080702	ボルト(ヒラ+ハイル) M 8 X 70	1	10
17	-	103854-39140	ナット(ヒラ+ハイル)	1	2
18	-	101304-59020	ナット(ヒラ+ハイル) 12	1	1
19	-	124766-59050	ホースクリップ(ワ) 12	4	5
20	-	104200-59170	ワッシャー(ワ) 12	2	5
21	-	129555-59510	FO-T D13/7.5*L180	1	1
22	-	105025-59530	FO.ハイルフ	1	1
23	-	129335-55700	ウォーターレター CMP	1	1
24	..	104200-55321	ターボハイルフ	1	1
25	..	104200-55330	スプリング(ターボハイルフ	1	1
26	..	104200-55341	ナット(FOコック	1	1
27	..	124064-55510	ワッシャー(FOコック	1	1
28	..	102103-55520	ワッシャー(ワ) 12	1	2
29	..	110250-55610	リチニクワリク	1	1
30	..	121257-55720	スプリング(スクリーン	1	1
31	..	121257-55731	フロート	1	1
33	..	101720-55750	6カクワラ 6(エア-ス	2	1
34	..	104200-55750	ナット(FOコックハイル	1	1
35	..	171081-55910	スクリーン (100メツ	1	1
36	..	23418-060000	ワッシャー(ワ) 6	2	10
37	..	24311-240100	ワッシャー 1A P 10A	1	10
38	-	23000-013000	ホースクリップ 13	2	1

-----+
 | (注1) エンジンシリアルナンバーは、この図NO.4の | (REMARKS) "EFFECTIVE MACHINE NO." 0
 | キタメイハシノコウキチニス。 |
 | | ENGINE IS INDICATED ON THE
 | | ENGINE LABEL WHICH IS SHOW
 | | IN FIG.4.
 +-----+

N115469

18. FOタンク

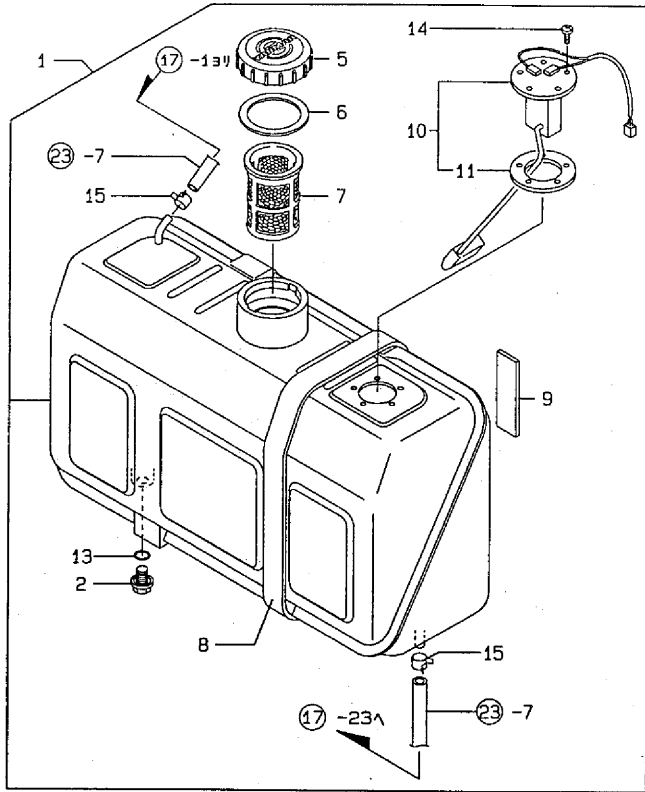

N115470

----- ヒューズ -----
 (注) エンジンがシヤツシユキ ノ コウモクNO.4 ノ
 キタイメイハシ ノ コウキナス.
 |

18. FOタンク

+-----+
 | 1006 |
 | (1802) |
 +-----+
 NPC-3341

96.03.14
 (A)=4TNE82-RSR
 (B)=
 (C)=
 (D)=

ミナシ NO.	シヤツシユキ 0	キタイメイハシノ コウモク	キタイ メイ	-----コウモク----- I P/U A R (A)(B)(C)(D)			
1	.	129065-55010	FOタンク CMP	1			
2	..	124060-01640	フエツク	1			1
5	..	105302-55040	タンクツキクキチツタ(フアラ+ユウハ)	1			1
6	..	101504-55051	ハツキク(キヤツク)	1			2
7	..	101504-55101	FOコシキ(イリク)	1			1
8	..	121400-55830	コムシト(FOタンク)	2			1
9	..	121400-55870	コムシト(FOタンク)	2			1
10	..	198290-56600	ネリヨク(シヤツシユキ) CMP	1			1
11	...	194420-56620	ハツキク(ケシヤツシユキ)	1			1
13	..	24311-000140	オリク 1A P 14.0	1			10
14	..	26557-050122	フエツク(+フオ 5X12)	5			10
15	.	23000-013000	ホースクリツク 13	4			1

----- ヒューズ -----
 (注) エンジンがシヤツシユキ ノ コウモクNO.4 ノ (REMARKS)"EFFECTIVE MACHINE NO." 0
 キタイメイハシ ノ コウキナス. | ENGINE IS INDICATED ON THE
 | ENGINE LABEL WHICH IS SHOW
 | IN FIG.4.
 |

19. スターティングモータ

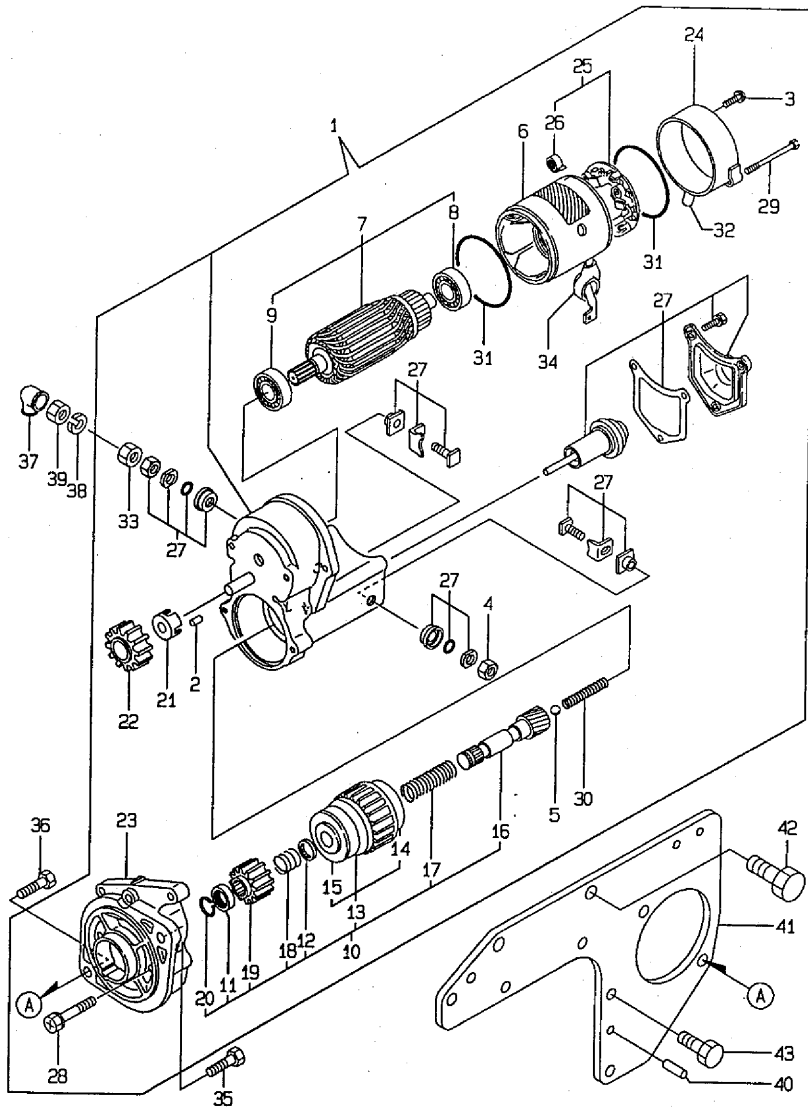

N115471

----- ヒコク -----
 (チユク) エンジンツク シツシコウキ ハ コウモクNO.4 ノ
 *タイメイハツノ コウキチマス.

19. スターティングモータ

+-----+
 | 1C07 |
 | (1802) |
 +-----+
 NPC-3341

96.03.14
 (A)=4TNE82-RSR
 (B)=
 (C)=
 (D)=

ミタシ NO.	レベル 0	フヒンハツコウ	フヒン メイ	-----コスク----- (A)(B)(C)(D)	I	P/U	A	R
1	-	129407-77010	スタータ(RA1.4	1			1	
2	..	X0283060061	ローラ	5			1	
3	..	X0289030010	コネシ (0-リンクツキ	2			1	
4	..	X9490561370	ナツト	1			1	
5	..	X9491200240	ホルト	1			1	
6	..	129407-77210	ヨーク CMP	1			1	
7	..	129407-77220	アーマチュア CMP	1			1	
8	...	129129-77230	ヘアリンク	1			1	
9	...	129129-77240	ヘアリンク	1			1	
10	..	129407-77250	スタータ	1			1	
11	...	X0280210230	ナツト	1			1	
12	...	X0283270140	リテーナ (スナツフ	1			1	
13	...	129407-77390	クラツチ (スタータ CMP	1			1	
14	129129-77440	ホルトヘアリンク	1			1	
15	129129-77450	ホルトヘアリンク	1			1	
16	...	129129-77400	シヤフト	1			1	
17	...	129129-77410	コイルスプリング	1			1	
18	...	129407-77410	コイルSP	1			1	
19	...	129129-77420	ピニオン (スタータ	1			1	
20	...	129129-77430	スナツフ リンク	1			1	
21	..	129129-77260	リテーナ	1			1	
22	..	129129-77270	ピニオン	1			1	
23	..	129407-77280	ハウジング	1			1	
24	..	129129-77290	フレーム	1			1	
25	..	129407-77300	ホルト CMP	1			1	
26	...	X9491730461	スプリング	4			1	
27	..	129129-77310	スイッチ CMP	1			1	
28	..	129129-77320	ホルト	2			1	
29	..	129407-77330	ホルト	2			1	
30	..	129129-77340	スプリング	1			1	
31	..	129129-77350	オリック	2			1	
32	..	129129-77361	トレンクツツ	1			1	
33	..	129129-77370	ナツト	1			1	
34	..	129129-77380	キャツフ	1			1	
35	.	26116-120252	ホルト 12X 25	2			10	
36	.	129155-77060	ホルト (スタータ	1			1	
37	-	124550-77030	カバー (ST: Bタミナル	1			1	
38	.	22217-080000	ワイヤツカネ 8	1			10	
39	.	26756-080002	トメナツト 8	1			10	
40	.	129100-01580	ヘアコウヒツ 8X16	1			1	
41	.	129065-77040	フアラツツ (スタータ	1			1	
42	.	26116-120202	ホルト 12X 20	2			10	
43	.	26206-100202	ホルト 10X 20	4			10	

----- ヒコク -----
 (チユク) エンジンツク シツシコウキ ハ コウモクNO.4 ノ (REMARKS) "EFFECTIVE MACHINE NO." 0
 *タイメイハツノ コウキチマス. | ENGINE IS INDICATED ON THE
 | ENGINE LABEL WHICH IS SHOW
 | IN FIG.4.

N115471

20. ジェネレータ

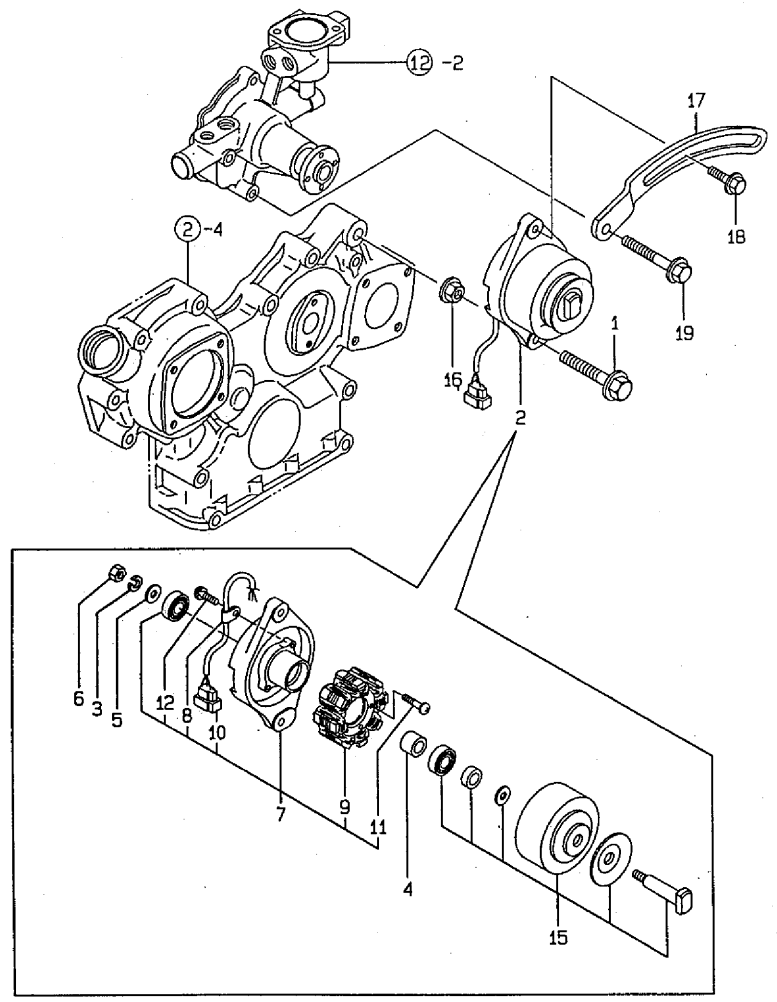

-----+
 | 1C08 |
 | (1802) |
 +-----+
 NPC-3341

20. ジェネレータ

96.03.14
 (A)=4TNE82-RSR
 (B)=
 (C)=
 (D)=

ミタシ NO.	レハル 0	フビシ パソコウ	フビシ メイ	-----コスク----- (A)(B)(C)(D)	I P/U A R
1	-	26106-100652	ツバホルト 10X 65	1	10
2	-	129150-77202	タイチモ (GP9165)	1	1
3	-	XM219230000	スワリソコウツシヤ	1	1
4	-	XM329830000	カラ	1	1
5	-	XM860250000	ヒラツカネ 10	1	1
6	-	XM863720000	ナツト	1	1
7	-	129150-77210	フレート CMP	1	1
8	-	XM069000000	クランプ	1	1
9	-	XM081780000	ステータ CMP	1	1
10	-	XM178780000	カツアラ	1	1
11	-	XYSPS400800	コネシ	1	1
12	-	XYSPS402400	コネシ	2	1
15	-	129150-77230	フライホイール CMP	1	1
16	-	26366-100002	ツバツキナツト 10	2	10
17	-	129100-77330	アシキスタ	1	1
18	-	26014-080252	ホルト (ヒラハネ 8X 25)	1	10
19	-	26106-080502	ツバホルト 8X 50	1	10

N115472

-----+
 | ヒコウ |
 | (テユク) エンジンラベル ショウシコウキ ノ コウモクNO.4 ノ |
 | キタイメイパソコウ ノ コウキチニス。 |
 | |

-----+
 | ヒコウ |
 | (テユク) エンジンラベル ショウシコウキ ノ コウモクNO.4 ノ | (REMARKS) "EFFECTIVE MACHINE NO." 0
 | キタイメイパソコウ ノ コウキチニス。 | ENGINE IS INDICATED ON THE
 | | ENGINE LABEL WHICH IS SHOW
 | | IN FIG.4.
 | |

N115472

21. 電装品

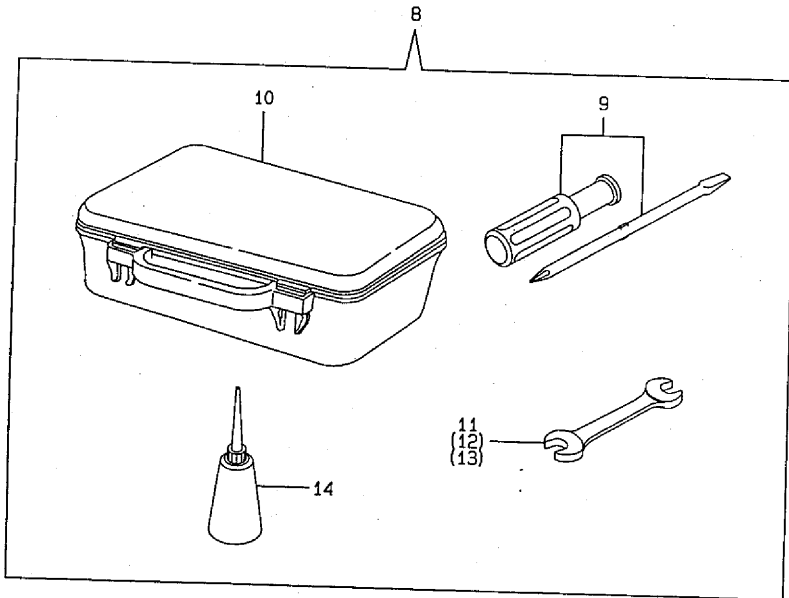
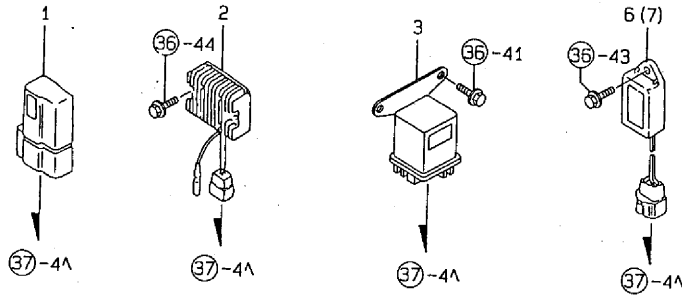

N115473

----- ビック -----
 (テイク) エンジンラック ショックコネクタ には コネクタNO.4 / 1
 *タイムメイトノ コネクタが入。

21. 電装品

96.03.14
 (A)=4TNE82-RSR
 (B)=
 (C)=
 (D)=

+-----+
 | 1C09 |
 | (1B02) |
 +-----+
 NPC-3341

ミタシ NO.	レベル 0	フニツハコ	フニツ メイ	-----コスタ----- (A)(B)(C)(D)	I	P/U	A	R
1	-	119643-66900	タイオート	1			1	
2	-	129150-77710	カレントリミッタ (20A)	1			1	
3	-	119650-77910	グローリレー	1			1	
6	-	119632-77920	タイマー (1 SEC.)	1			1	
7	-	128300-77920	タイマー (グローランプ HCO1)	1			1	
8	-	171001-93100	コック CMP	1			1	
9	--	104200-92350	ドライバ (サシカエキ)	1			1	
10	--	104200-92600	コックハンドル	1			1	
11	--	28110-100120	スナナ 10X12	1			1	
12	--	28110-140170	スナナ 14X17	1			1	
13	--	28110-190220	スナナ 19X22	1			1	
14	--	28210-000140	アブラサシ	1			1	

----- ビック -----
 (テイク) エンジンラック ショックコネクタ には コネクタNO.4 / 1 (REMARKS) "EFFECTIVE MACHINE NO." 0
 *タイムメイトノ コネクタが入。
 | ENGINE IS INDICATED ON THE
 | ENGINE LABEL WHICH IS SHOW
 | IN FIG.4.

N115473